



Miss Medikal

Medikal & Estetik

GÜZELLİK TEKNOLOJİLERİ





GÜZELLİK TEKNOLOJİLERİ

Hakkımızda

2008 – 2017 29 Aralık 2008 yılında kurulan Class Bilişim kurulduğu günden bu güne kaliteli ve kesintisiz hizmet politikasını elden bırakmayarak üst seviyede kaliteli hizmet ve kesintisiz destek sunmuş %100 Müsteri memnuniyetini Sağlamayı başarmış bir firmadır.

2021 – 2022 MissMedikal Doğu Sektördeki boşlukları, eksiklikleri sistematik bir şekilde analiz ederek kozmetik, medikal, sağlık, güzellik sektöründe ayrıca tıp dünyası profesyonellerine tüm dünyada kullanılan en yeni teknoloji ve ürünleri tedarik etmek temel amacı olmuştur. Kurulduğu günden bu yana müşteri memnuniyetini ön planda tutarak, uygun, fiyat, dürüstlük ve devamlığı kendisine ilke edinmiştir.

Misyonumuz: Müşterilerimizin ihtiyaçlarını en hızlı hizmet ve kaliteli ürünler ile karşılayarak müşteri memnuniyetinin en üst seviyede olmasını sağlamak, Gelişen teknoloji ve ürün standartlarını sürekli izleyerek, müşterilerimizin şu anki ve gelecekteki beklentileri doğrultusunda üstün kalite ve hizmet güvenilirliğini sunmak, Düzenlenen eğitimler ile çalışanların sürekli olarak bilgilerini tazelemek, Şeffaf yönetim ilkesi doğrultusunda bilgi, sorumluluk paylaşımı ile yetkilendirilmiş takım ruhunu sürekli zinde tutmak amaçlarımızdır.

Vizyonumuz: MissMedikal Güzellik Teknolojileri Sanayi Limited Şirketi, olarak, Klinik Merkezleri, Estetik Merkezleri ve Güzellik Salonların ihtiyaçları doğrultusunda zamanın gereği olan hızlı ve kolay alışveriş trendini yakalayabilmek, ihtiyaçları belirleyebilmek ve değerli müşterilerimizle daha yakın ilişkiler kurabilmek öncelikli amacımızdır. Her geçen gün genişleyen müşteri portföyümüzde en iyi hizmeti verebilmek amacıyla yolumuza hızla devam etmekteyiz.



daha
pürüzsüz
ciltler





INNO
nexa ICE

“Sonsuz Yenilik, Geleceğe Açılan Kapı”

BUZ BAŞLIKLA
ACISIZ UYGULAMA

50
MİLYON
ATIŞ

2
YIL
TEKNİK
SERVİS

2
YIL
SINIRSIZ ATIŞ
GARANTİSİ

InnoNexa Ice DIODE LASER Epilasyon Cihazı

Cihaz Özellikleri

Dalga Boyu	: 810 nm / (755 nm - 810 nm - 1064 nm Opsiyonel)
Başlık Gücü	: 1200 - 1600W Opsiyonel
Tarama Alanı	: 12mm x 26mm
Atış Hızı	: 1-10 Hz
Darbe Genişliği	: 1-200 ms
Enerji	: 1-20 JOULE/cm ²
Başlık Soğutma	: Safir Başlık Soğutma Sistemi (Max -10° C)
Ekran	: 15.6 inch Dokunmatik LCD
Sertifika	: CE
Bitirme Oranı	: %95 Bitirme Garantisi (6-8 Seans)
Ağırlık	: 60 kg

InnoNexa 3 WaveLight Diode Lazer Epilasyon Cihazı

Birden fazla lazer dalga boyunu ve teknolojisini birleştiren InnoNexa™ ICE kullanıcıların tüm yıl boyunca tüm cilt ve kıl tiplerinde uygulama yapmalarına olanak tanır. Aynı zamanda uygulamaları hızlı ve konforlu bir şekilde yönetmelerini ve mümkün olan en iyi klinik sonuçları elde etmelerini sağlar. 3 dalga boyunun farklı emilim ve penetrasyon seviyeleri, tüm cilt ve kıl tiplerinde günümüzde mümkün olabilen en etkin lazer epilasyonu gerçekleştirir.

Ağrısız

Patentli ICE Teknolojisi ile uygulama esnasında cildi -10 C°'ye kadar soğutur. Bu gelişmiş soğutma sistemi ile neredeyse ağrısız bir lazer epilasyon sunar, ciltte yanık oluşma riski minimuma iner. Masaj benzeri bir hisle yüksek hasta konforu sağlar.

Hızlı

Uygulama başlığı 12*26mm tarama alanına sahiptir. Uygulama çok hızlıdır, uygulama seansları sırt gibi geniş alanlarda bile oldukça kısa sürede biter.

Her Mevsim Uygulama

Yaz ayları dahil her mevsimde uygulama yapılabilir.

Tüm Cilt ve Kıl Tipleri

Bronz ten dahil tüm cilt tiplerinde güvenlidir, ince tüylerde de efektif sonuçlar alınır.

ICE TEKNOLOJİSİ

ICE teknolojisi, lazer epilasyon esnasında cildi -10 C°'ye kadar soğutan patentli bir soğutma teknolojisidir. Uygulama başlığının safir ucundan yapılan soğutma ile cilt sürekli serin tutulur ve cilt yüzeyinde yanık benzeri komplikasyon oluşma riski ortadan kalkar. Kontakt soğutma hasta konforunu artırır, neredeyse tamamen ağrısız bir lazer epilasyona olanak tanır. ICE teknolojisi yüzeysel yanıkları ve acıyı önleyecek şekilde cildi soğutur. Kısa atımlar yüksek tekrarlama hızında, neredeyse tamamen acısız bir şekilde derin dermiste terapötik olarak etkin ısı birikimi oluşturur. Üstün soğutma teknoloji ile buz başlık konforu sunmaktadır. Uygulama yapılan kişinin canını acıtmadan seanslarınızı tamamlamanızı sağlayacaktır. Cihazımız makro bar teknolojisine sahip olduğu için tek başlığında 50.000.000'a varan atış yapma imkanı sunmaktadır.



TRILITE



TRILITE DIODE LASER Epilasyon Cihazı

Cihaz Özellikleri

Dalga Boyu	: 810 nm / (755 nm - 810 nm - 1064 nm Opsiyonel)
Başlık Gücü	: 600 W(2.4 cm ²) - 1200 W(4 cm ²)
Tarama Alanı	: (2.4 cm ²) - (4 cm ²)
Atış Hızı	: 1-10 Hz
Darbe Genişliği	: 1-400 ms
Enerji	: 1-20 JOULE/cm ²
Başlık Soğutma	: Safir Başlık Soğutma Sistemi (Max -10° C)
Ekran	: 15.6 inch Dokunmatik LCD
Sertifika	: CE
Bitirme Oranı	: %95 Bitirme Garantisi (6-8 Seans)
Ağırlık	: 70 kg

Trilite 3 WaveLight Diode Laser Epilasyon Cihazı

Birden fazla lazer dalga boyunu ve teknolojisini birleştiren Trilite™ kullanıcıların tüm yıl boyunca tüm cilt ve kıl tiplerinde uygulama yapmalarına olanak tanır. Aynı zamanda uygulamaları hızlı ve konforlu bir şekilde yönetmelerini ve mümkün olan en iyi klinik sonuçları elde etmelerini sağlar. 3 dalga boyunun farklı emilim ve penetrasyon seviyeleri, tüm cilt ve kıl tiplerinde günümüzde mümkün olabilen en etkin lazer epilasyonu gerçekleştirir.

Ağrısız

Patentli ICE Teknolojisi ile uygulama esnasında cildi -10 C°'ye kadar soğutur. Bu gelişmiş soğutma sistemi ile neredeyse ağrısız bir lazer epilasyon sunar, ciltte yanık oluşma riski minimuma iner. Masaj benzeri bir hisle yüksek hasta konforu sağlar.

Hızlı

Uygulama başlığı (2.4 cm²) - (4 cm²) tarama alanına sahiptir. Uygulama çok hızlıdır, uygulama seansları sırt gibi geniş alanlarda bile oldukça kısa sürede biter.

Her Mevsim Uygulama

Yaz ayları dahil her mevsimde uygulama yapılabilir.

Tüm Cilt ve Kıl Tipleri

Bronz ten dahil tüm cilt tiplerinde güvenlidir, ince tüylerde de efektif sonuçlar alınır.

ICE TEKNOLOJİSİ

ICE teknolojisi, lazer epilasyon esnasında cildi -10 C°'ye kadar soğutan patentli bir soğutma teknolojisidir. Uygulama başlığının safir ucundan yapılan soğutma ile cilt sürekli serin tutulur ve cilt yüzeyinde yanık benzeri komplikasyon oluşma riski ortadan kalkar. Kontakt soğutma hasta konforunu artırır, neredeyse tamamen ağrısız bir lazer epilasyona olanak tanır. ICE teknolojisi yüzeysel yanıkları ve acıyı önleyecek şekilde cildi soğutur. Kısa atımlar yüksek tekrarlama hızında, neredeyse tamamen acısız bir şekilde derin dermiste terapötik olarak etkin ısı birikimi oluşturur. Üstün soğutma teknoloji ile buz başlık konforu sunmaktadır. Uygulama yapılan kişinin canını acıtmadan seanslarınızı tamamlamanızı sağlayacaktır. Cihazımız makro bar teknolojisine sahip olduğu için tek başlığında 50.000.000'a varan atış yapma imkanı sunmaktadır.





istenmeyen dövmeden
kalıcı olarak kurtulun!



PicoTech



PicoTech Pico Laser Dövme Silme Cihazı

Cihaz Özellikleri

Lazer Türü	: Pico Lazer
Dalga Boyu	: 532nm & 755nm & 1064nm
Darbe Genişliği	: 8 ns
Atış	: Saniye'de 1 - 10 Atış
Enerji	: 100-150 mj
Soğutma	: Yarı İletken + Su
Sertifika	: CE

	532 nm				755 nm			
	Kırmızı	Turuncu	Sarı	Yeşil	Mavi	Mor	Kahverengi	Siyah
PicoTech	●	●	●	●	●	●	●	●
Diğer Pikosaniye Lazerler	●	●	●			●	●	●
	532 nm				1064 nm			

PicoTech™ 755 nm & 532 nm dalga boyları ile tüm cilt tiplerinde tüm renkteki dövme siler.

Pico Lazer Teknolojisi

PicoTech™ Pico lazer, dövme silme uygulamasında kullanılan yeni lazer sistemidir. Önceki lazer sistemlerinde saniyenin milyarda biri sürede işlem yapılırken, Pico lazer saniyenin trilyonda biri sürede işlem yapmaktadır. Diğer lazer sistemlerinden daha hızlı bir şekilde işlem yaptığı için dövme boylarını çok daha küçük parçalara ayırabilmekte ve daha etkili sonuç alınabilmektedir.

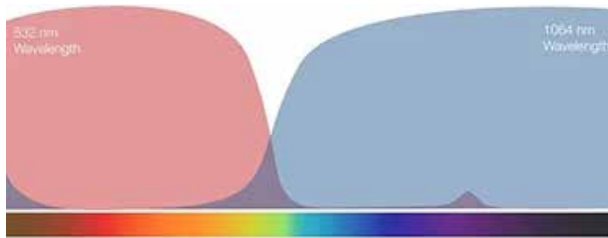
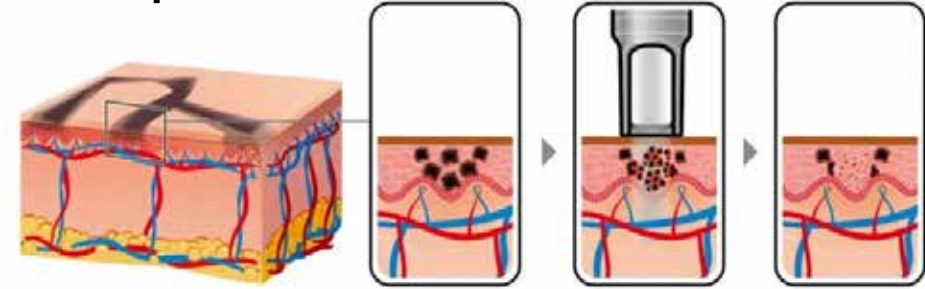

532 & 1064nm Dalgaboyları

PicoTech™ Pico Lazer Dövme silme cihazı 532nm ve 1064nm dalgaboyları ile istenen renk pigmenti yok edebilir. Dalgaboyu seçimi başlık yerine cihazın dokunmatik ekranı üzerinden ayarlanır.



532nm Dalga Boyu - Açık renkli dövme için



1064nm Dalga Boyu - Koyu renkli dövme için



755nm Dalga Boyu - Yeşil renkli dövme için



1320nm Dalga Boyu - Karbonpeeling başlığı



PicoTech PRO



PicoTech Pro Pico Laser Dövme Silme Cihazı

Cihaz Özellikleri

Lazer Türü	: Pico Lazer
Dalga Boyu	: 532nm & 755nm & 1064nm
Darbe Genişliği	: 8 ns
Atış	: Saniye'de 1 - 10 Atış
Enerji	: 165-200 mj
Soğutma	: Yarı İletken + Su
Sertifika	: CE

	532 nm				755 nm			
	Kırmızı	Turuncu	Sarı	Yeşil	Mavi	Mor	Kahverengi	Siyah
PicoTech	●	●	●	●	●	●	●	●
Diğer Pikosaniye Lazerler	●	●	●			●	●	●
	532 nm				1064 nm			

PicoTech Pro™ 755 nm & 532 nm dalga boyları ile tüm cilt tiplerinde tüm renkteki dövme siler.

Pico Lazer Teknolojisi

PicoTech Pro™ Pico lazer, dövme silme uygulamasında kull yeni lazer sistemidir. Önceki lazer sistemlerinde saniyenin milyarda biri sürede işlem yapılırken, Pico lazer saniyenin trilyonda biri sürede işlem yapmaktadır. Diğer lazer sistemlerinden daha hızlı bir şekilde işlem yaptığı için dövme boylarını çok daha küçük parçalara ayırabilmekte ve daha etkili sonuç alınabilmektedir.

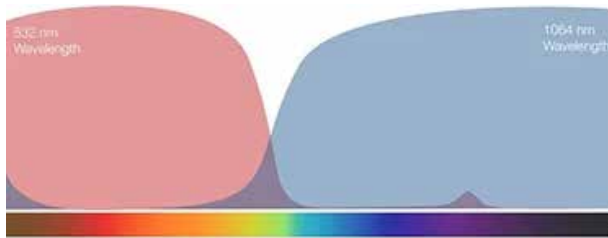
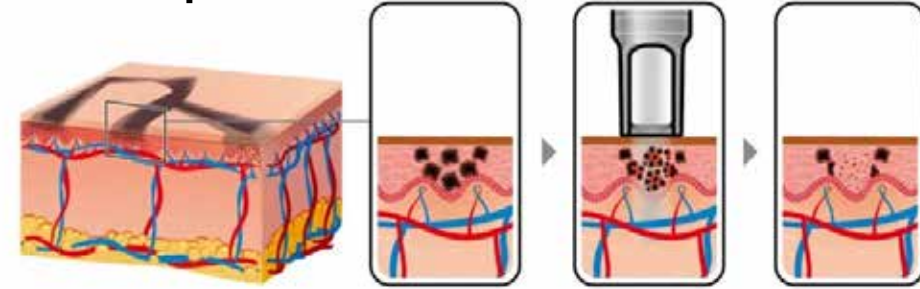

532 & 1064nm Dalgaboyları

PicoTech Pro™ Pico Lazer Dövme silme cihazı 532nm ve 1064nm dalgaboyları ile istenen renk pigmenti yok edebilir. Dalgaboyu seçimi başlık yerine cihazın dokunmatik ekranı üzerinden ayarlanır.



532nm Dalga Boyu - Açık renkli dövme için



1064nm Dalga Boyu - Koyu renkli dövme için



755nm Dalga Boyu - Yeşil renkli dövme için



1320nm Dalga Boyu - Karbonpeeling başlığı



daha
sağlıklı
yüzler





14+1

2 YIL
TEKNİK
SERVİS

Hydra Ultra Pro 10+1

Cilt Bakım Cihazı



Hydra Dermabrasion

Tüm vücut tipleri için mükemmeldir.
Anında sonuç sağlar.

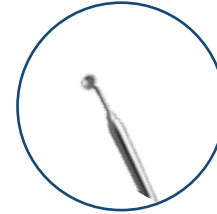

Enjeksiyon Başlığı

Cildi nemlendirir, akne izlerini soldurur ve
kirden arındırır.



PDT Başlığı

Kolajen üretmek için fibroblastları uyandırır.



Sprey

Profesyonel oksijen spreyi ve su tamamlayıcısı tarafından gerekli nem emilimini artırır.



Bio Lifting

Yanakların, çene, boyun, boyun çizgisinin cildin elastikliğini arttırmak, cilt tenini iyileştirir.



Ultrasonic (Yüz - Vücut)

Kırışıklık, sivilce ve yara izlerine 1 MHz'lik titreşimle masaj etkisi yapar.



Cold hammer

Cildi dondurup gözenekleri küçültür, buz enerjisi epidermisten derin cilde nüfuz edebilir. Cilt gözeneklerinin kuvvetli büzülmesini anında önler, böylece cilt yüzeyinde beslenme gerçeklerini kilitlemek için bir doğal donma maskesi tabakası oluşur.



Scrubber

İnce derin kırışıklıkları ve cildi, genç ve yumuşak hale getirir. Beyazlatılmış bir cilt elde etmek için melalini azaltır.



High frequency

İnatçı akneleri küçültür. Genişlemiş gözenekler ve kırışıklıkları azaltır. Siyah noktaları soldurur. Yüzü gençleştirir.



Diamond dermabrasion

Ölü deri ve kirleri temizler, yanakların, çene, boyun, boyun çizgisinin cildin elastikliğini arttırmak, cilt tenini iyileştirir.



Vacum

Cilt dokusu gelişimini hızlandırır, kolajen ve elastin üretimini teşvik eder



HydraMax

8+1

2 YIL
TEKNİK
SERVİS

HydraMax 8+1 Cilt Bakım Cihazı



Ultrasonik Spatula (Skin Scrubber)

Cilde 45° açı ile tutulup uygulama yapılması ile cilt bakımında ölü derinin soyulması, gözeneklerin açılarak kir, yağ, siyah noktaların temizlenmesi sağlanır. 20° ye getirilerek uygulama yapılması halinde ciltte masaj etkisi ile rahatlatma sağlanırken kan dolaşımı hızı da artırılmış olur.



Göz Çevresi (Radyofrekans Başlığı)

Faksiyonel Radyofrekans, ameliyata gerek duyulmadan cildin yenilenmesini sağlayan bir uygulama işlemidir. Cildin daha genç görünmesi için uygulanan uygulama, sivilce ve siyah nokta sorunları için tercih edilebiliyor. Cilt gözeneklerinin sıkışmasını sağlayıp, yağlı görünümü engeller.





Vakum Başlığı

Vakum fonksiyonu yuvarlak ve yassı şekle sahip emme camı ile yapılır. Yuvarlak şeklindeki emiş camı ciltteki siyah noktaların temizliği için, yassı olanlar ise kırışıklıkların azaltılması ile çizgi bakımı için kullanılır.



Saniye'de 1 ila 3 milyon yüksek frekanslı ultrasonik titreşimi ile cilt bakım işlemlerinizde en yakın yardımcınız.



Yüz Ultrasound Başlığı

Cilt bakım ürünlerinin cildin altına daha iyi nüfuz etmesini sağlamak için ultrasonik fonksiyonu kullanılır. Bu yöntemde saniyede 1 ila 3 milyon kez titreşimli başlık daha önceden ürün sürülmüş cildin üzerinde gezdirilir. Bu esnada ürün daha küçük parçalara ayrılır ve bu sayede cilt altına daha kolay nüfuz eder.



Göz Çevresi Ultrasound Başlığı

Cilt bakım ürünlerinin cildin altına daha iyi nüfuz etmesini sağlamak için ultrasonik fonksiyonu kullanılır. Bu yöntemde saniyede 1 ila 3 milyon kez titreşimli başlık daha önceden ürün sürülmüş cildin üzerinde gezdirilir. Bu esnada ürün daha küçük parçalara ayrılır ve bu sayede cilt altına daha kolay nüfuz eder.



Soğuk Yüz Bakım Başlığı

cildi dondurup gözenekleri küçültür, buz enerjisi epidermisten derin cilde nüfuz edebilir. Cilt gözeneklerinin kuvvetli büzülmesini anında önler, böylece cilt yüzeyinde beslenme gerçeklerini kilitlemek için bir doğal donma maskesi tabakası oluşur.

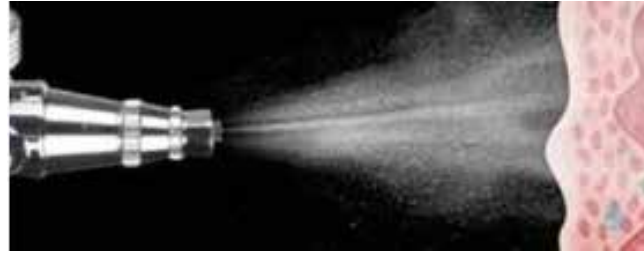

Sprey Tabancası

Sprey fonksiyonun cilt bakımında kullanılacak serum veya tonik, cihazın içinden gelen basınçlı hava ile cilde püskürtülür. Püskürtme işlemi ile serumun veya toniğin cilde homojen dağılması sağlar ve cildin oksijen ihtiyacını sağlayarak nefes almasını sağlar.



Yüz Bakım Başlığı (Özel)

Yüz Şekillendirme, yüz temizleme, cildi sıkılaştırmak, göz altı lekeleri, yüz meridyenlerini temizleyici, ürün emilimini teşvik etmek vb tüm cilt bakım işlemlerinde yardımcınız.

Hydra

6+1

2 YIL
TEKNİK
SERVİS

LED
MASKE
HEDİYE!

Hydra 6+1 Cilt Bakım Cihazı



Ultrasonik Spatula (Skin Scrubber)

Cilde 45° açı ile tutulup uygulama yapılması ile cilt bakımında ölü derinin soyulması, gözeneklerin açılarak kir, yağ, siyah noktaların temizlenmesi sağlanır. 20° ye getirilerek uygulama yapılması halinde ciltte masaj etkisi ile rahatlatma sağlanırken kan dolaşımı hızı da artırılmış olur.



Vakum Başlığı

Vakum fonksiyonu yuvarlak ve yassı şekle sahip emme camı ile yapılır. Yuvarlak şeklindeki emiş camı ciltteki siyah noktaların temizliği için, yassı olanlar ise kırışıklıkların azaltılması ile çizgi bakımı için kullanılır.





Radyofrekans Başlığı

Yayılan ısı enerjisi, cildin farklı katmanlarına etki ederek cildin uyarılmasını sağlar. Radyofrekans enerjisini emen cilt, kendini yoğun bir onarım sürecine alır. Bu süreçte kolajen ve elastin bağlar uzayıp, kısalır. Böylece kırışıklık görüntüsünün azalması sağlanır. Radyofrekans uygulamasının ciltte oluşturduğu lifting etkisi kolayca fark edilir. Böylece yaşlanmanın etkilerini yüzden silmek, yıllara meydan okumak mümkündür.



Soğuk Yüz Bakım Başlığı

cildi dondurup gözenekleri küçültür, buz enerjisi epidermisten derin cilde nüfuz edebilir. Cilt gözeneklerinin kuvvetli büzülmesini anında önler, böylece cilt yüzeyinde beslenme gerçeklerini kilitlemek için bir doğal donma maskesi tabakası oluşur.



Led Maske

Led maske sivilce ve akne giderilmesinde, yaşlılığa bağlı oluşan lekelerde, sedef hastalıklarında, ödem ve şişkinlik azaltmakta, eklem ve kas ağrılarının giderilmesinde, doku yenilenmelerinde ve kan dolaşımını hızlandırmak için uygulanan bir yöntemdir.



Saniye'de 1 ila 3 milyon yüksek frekanslı ultrasonik titreşimi ile cilt bakım işlemlerinizde en yakın yardımcınız.



Yüz Ultrasound Başlığı

Cilt bakım ürünlerinin cildin altına daha iyi nüfuz etmesini sağlamak için ultrasonik fonksiyonu kullanılır. Bu yöntemde saniyede 1 ila 3 milyon kez titreşimli başlık daha önceden ürün sürülmüş cildin üzerinde gezdirilir. Bu esnada ürün daha küçük parçalara ayrılır ve bu sayede cilt altına daha kolay nüfuz eder.

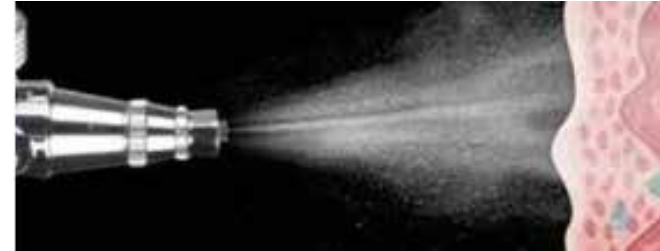

Sprey Tabancası

Sprey fonksiyonun cilt bakımında kullanılacak serum veya tonik, cihazın içinden gelen basınçlı hava ile cilde püskürtülür. Püskürtme işlemi ile serumun veya toniğin cilde homojen dağılması sağlanır ve cildin oksijen ihtiyacını sağlayarak nefes almasını sağlar.

Magic Smart Mirror^{Plus}

CLOUD
SİSTEM

2
YIL
TEKNİK
SERVİS

ANDORID
İŞLETİM
SİSTEMİ



Magic Smart Mirror Cilt Analiz Cihazı



Cloud Sistem

Cloud özeliği sayesinde internet olan her yerde cihazınızı kolayca yönetebilirsiniz.



Andorid Sistem

Gücünü Andorid işletim sisteminden Alan ve Yapay zeka ile desteklenen cilt analizi cihazı, cilt analizini gerçekleştirerek en doğru sonuçlara ulaşmanızı sağlar.



Hızlı Analiz

300 Milyonluk veri tabanı ile 20 saniye gibi kısa bir sürede etkili cilt analizi yapar



3 Farklı Işık Teknolojisi

Magic Smart Mirror™ 3 farklı dalga boylu ışık ile ciltteki; RGB gözenekleri, RGB spotları, RGB, kırışıklıkları, PL Dokuyu, UV porfirini, UV pigmentasyonu, UV nemi, kırmızı alan, kahverengi alan ve UV hasarı gibi çeşitli dermis ve epidermis cilt problemlerini tespit edebilir.



UYGULAMA ÖNCESİ
ANALİZ TESPİTİ İLE
BAŞARILI
SONUÇLAR



CİLT ANALİZİ İLE
İDEAL
ÜRÜN ÖNERİSİ



İŞLEM ÖNCESİ VE
SONRASI İÇİN
UYGUN UYGULAMA
TESPİTİ

Magic Smart Mirror 3 farklı dalga boylu ışık ile ciltteki; RGB gözenekleri, RGB spotları, RGB, kırıxıklıkları, PL Dokuyu, UV porfirini, UV pigmentasyonu, UV nemi, kırmızı alan, kahverengi alan ve UV hasarı gibi çeşitli dermis ve epidermis cilt problemlerini tespit edebilir.

Cihaz cilde görünür RGB ışık ve güvenli UV ışığı yayarak ciltten geri yansıyan ışığı dijital kamera tarafından yakalar ve cihazda bulunan yazılım bu ışığı analiz eder. Cihaz tarafından analiz edilen ışık cilt durumunu ve gerekli çözümü belirler.

Cilt analizi her insana uygulanabilecek olup, evde uygulayabileceğiniz basit testlerden bir uzman kontrolünde, cilt bakım analiz cihazları ile ayrıntılı testler ve farklı analizlerle ortaya çıkarılabilecek veriler bütünüdür. İnsanların kendi cilt yapılarına göre cilt bakımı yaptırmaları daha faydalıdır. Normal cilde sahip olan insan sayısı azdır. Kuru, yağlı ve karma olmak üzere ciltler üçe ayrılır. Cilt analizini uzman kişilerin yapması evde yapabileceğiniz basit testlerden çok daha etkili olacaktır.

Kadın veya erkek olması farketmez herkesin cilt bakımına ihtiyacı vardır. Erkeklerin traş sırasında alttaki ölü derilerin kalkması ve derinin kendiliğinden bazı atıkları atması erkekler için cilt bakımını gerekli kılan ana faktörlerdendir.

Cilt analizinin başlangıç kısmında kişiye bazı sorular sorulur. Bu sorulardan bazıları şöyledir: Kişinin herhangi bir şeye alerjisi var mı? Kişiyne dermatolojik bir uygulama yapılıyor mu? Kişi günlük temizliğinde sabun kullanıyor mu? Gün içerisinde kişide yağlanma olup oluyor mu? Ciltte gerilmeler, pullanma ya da kuruma oluyor mu? Kişi epilasyon yaptırıyor mu? Bu ve diğer sorular kişinin hangi tip bir cilde sahip olduğunu ortaya çıkarır ve uygulanacak cilt bakımını şekillendirir. Böylece kişiye özel cilt bakımı ürünleri ortaya çıkarılır. Analizin amacı cilt bakımında en iyi sonuca ulaşmaktır. Kullanılan nemlendiriciler, kremler, yüz yıkama jelleri belirlenen cilt tipine göre seçilir.

Cilt analiz cihazı ile sonucu belirlenen cilt tipi sayesinde uygulamanın yanlış olma olasılığı oldukça azdır. Seçtiğiniz cilt ürünlerinin içeriği çok önemlidir. Ucuz ve basit ürünlerden güvendiğiniz bir marka olmadığı takdirde uzak durmak daha faydalıdır. Cilt bakımında doğal ürünleri tercih etmeniz de faydalıdır.

Karşılaştırma Faktörleri

- RGB Gözenek
- RGB Spot
- RGB kırıxıklık
- PL dokusu
- UV Porfirin
- UV Pigmentasyonu
- UV Nem
- Kırmızı Alan
- Kahverengi Alan
- UV hasarı

Teknik Özellikleri

- Güç : 45 W
- Ekran : 10,1" inç
- Ram : 6 GB RAM
- Hafıza : 64 GB
- Kamera Pikseli : 36 Milyon



Plalutcy

COLD ENERGY & OZONE

+16
FARKLI
İŞLEM

2
YIL
TEKNİK
SERVİS

Plalutcy Cold Energy

Cilt Bakım Cihazı



Acısız & Ağrısız

Tüm işlemler acısız ve ağrısızdır.



Çoklu Uygulama Aralığı

Plalutcy™ ile Dudak üstü çizgileri ile kırışıklıkları giderilmesinde Yüz, boyun, kulak önü ve karın bölgesindeki sabit kırışıklıkları, Güneş ışınları, yaşlılık, hamilelik vb. sebeplerle oluşan cilt lekeleri gibi Cilt Bakım uygulamalarda yardımcınız olacaktır



Her Mevsim Uygulama

her mevsimde uygulama yapılabilir.



Plalutcy™ Cold Energy Technology: “Elektrot kalınlığı ile çalıştırılacak doku arasındaki ilişki şu şekildedir: Daha büyük kesit alanı, daha fazla dağılmış kıvılcım, daha büyük yara ve daha kötü etki; Daha küçük kesit alanı, daha yoğun kıvılcım, daha güçlü kesme kuvveti, Daha küçük ve düzgün yara ve daha hızlı onarım, Uygulamada ideal olan; uygun bir sertlik ve esneklik için , uygulamanın farklı açılarda bükülebilmesi , çeşitli alanlarda uygulamaya uyum sağlayabilmesi için daha ince bir elektrot kullanımımızdır.

Plalutcy™ Ozon Technology: Soğuk Plazma, havadaki oksijeni yüksek frekanslı elektrik iyonları vasıtasıyla elektrolize ederek ozon üretir. Ozon, bakteri hücre zarına etki ederek, zar bileşenlerine zarar verir ve zardaki lipoproteinleri ve lipopolisakkaritleri yok eder, hücre geçirgenliğini değiştirir, hücre çözülmesine ve ölümüne neden olan bakteri, mantar ve akarları çok kısa sürede öldürür, iltihaplanmayı engeller ve sivilceyi ortadan kaldırır. Dahası, ozon, kalıntı ve ikincil kirlilik olmadan sterilizasyondan sonra oksijene dönüştürülür.

Uygulama Alanları

- Gıdı toparlama
- El üstü gençleştirme
- Dudak gençleştirme
- Gözeneklerde sıkılaştırma
- Saç köklerinde canlanma
- Cilt renk tonunda iyileşme
- Göz çevresinde canlanma
- Ürünlerin emilimini arttırma
- Düşük göz kapağı ve kaş kaldırma
- Anti-pigmentasyon etkisi ile leke ve yaşlanma belirtilerinde azalma

Hifu

2 YIL
TEKNİK
SERVİS

1
MİLYON
ATIŞ

2D HifuX (Hifu) Cilt Bakım Cihazı



Acısız & Ağrısız

Tüm işlemler acısız ve ağrısızdır.



Çoklu Uygulama Aralığı

HiFuX™ ile Göz çevresi kırışıklığı, Yüz kırışıklığı, Kaz ayağı çizgileri, Göz altı torbaları, Derin kırışıklıklar, Alın çizgileri, Dudak ve kaş bölgesi kırışıklıkları, Yüz inceltme gibi bir çok Cilt Bakım uygulamalarda yardımcınız olacaktır



Her Mevsim Uygulama

her mevsimde uygulama yapılabilir.



Tüm Cilt Tipleri

En hassas cilt tiplerinden, çok yağlı cilt tiplerine kadar tüm cilt tiplerinde sorunsuz bir şekilde uygulanabilir.





HiFuX™ 1.İşinlama İşlemi
FUS (fokuslu Ultrason, Hifu) enerji 3.0mm ve 4.5mm derinlikte birkaç adımda.

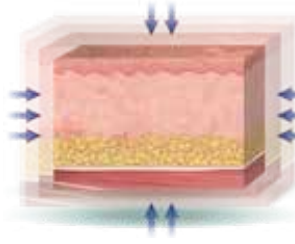

HiFuX™ 2.Koagülasyon İşlemi
FUS (fokuslu Ultrason, Hifu) enerji 3.0mm ve 4.5mm derinlikte birkaç adımda.



HiFuX™ 3.Rejenerasyon
Yeni oluşan kollajen ve elastinler sayesinde, germe etkisi ve cilt rejenerasyonu sağlanır.



HiFuX™ Çalışma Prensebi: HIFU cihazları, farklı ölçülerdeki derinlikleri hedefleyen başlıklar kullanırlar. 1,5 mm, 3 mm, 4.5 mm gibi farklı seviyelerdeki destek katmanlara çalışarak germe, sıkılaştırma etkilerini sağlamak mümkün hale gelmektedir. İşin güzel tarafı, ciltte görünürde hiç bir etkilenme olmaz ve günlük hayatı neredeyse hiç etkilemez dersek, abartmış olmayız.

Ameliyatsız yüz gençleştirme tekniği ile pürüzsüz bir cilde kavuşabilirsiniz. Yüz gerdirme ameliyatsız olarak yapıldığı için hızlı, acısız ve ağrısız bir uygulamadır. Ultrason teknolojisi ile donatılmış bu cihaz ultrason dalgalarının cildin tüm katmanlarına ulaşması ile derideki hücreleri uyararak sıkılaşmasını sağlamaktadır.

Öncesi – Sonrası





7D Hifu

2 YIL
TEKNİK
SERVİS

1
MİLYON
ATIŞ

7D Hifu (Ameliyatsız Yüz Germe) Cilt Bakım Cihazı



Acısız & Ağrısız

Tüm işlemler acısız ve ağrısızdır.



Çoklu Uygulama Aralığı

7D Hifu™ ile Göz çevresi kırışıklığı, Yüz kırışıklığı, Kaz ayağı çizgileri, Göz altı torbaları, Derin kırışıklıklar, Alın çizgileri, Dudak ve kaş bölgesi kırışıklıkları, Yüz inceltme gibi bir çok Cilt Bakım uygulamalarda yardımcınız olacaktır



Her Mevsim Uygulama

her mevsimde uygulama yapılabilir.



Tüm Cilt Tipleri

En hassas cilt tiplerinden, çok yağlı cilt tiplerine kadar tüm cilt tiplerinde sorunsuz bir şekilde uygulanabilir.

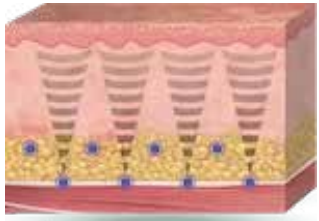

HiFu™ 1.İşinlama İşlemi
FUS (fokuslu Ultrason, Hifu)
enerji 3.0mm ve 4.5mm
derinlikte birkaç adımda.

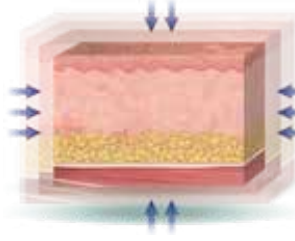

HiFu™ 2.Koagülasyon İşlemi
FUS (fokuslu Ultrason, Hifu)
enerji 3.0mm ve 4.5mm
derinlikte birkaç adımda.



HiFu™ 3.Rejenerasyon
Yeni oluşan kollajen
ve elastinler sayesinde,
germe etkisi ve cilt
rejenerasyonu sağlanır.



HiFu™ Çalışma Prensebi: HIFU cihazları, farklı ölçülerdeki derinlikleri hedefleyen başlıklar kullanırlar. 1,5 mm, 3 mm, 4.5 mm gibi farklı seviyelerdeki destek katmanlara çalışarak germe, sıkılaştırma etkilerini sağlamak mümkün hale gelmektedir. İşin güzel tarafı, ciltte görünürde hiç bir etkilenme olmaz ve günlük hayatı neredeyse hiç etkilemez dersek, abartmış olmayız.

Ameliyatsız yüz gençleştirme tekniği ile pürüzsüz bir cilde kavuşabilirsiniz. Yüz gerdirme ameliyatsız olarak yapıldığı için hızlı, acısız ve ağrısız bir uygulamadır. Ultrason teknolojisi ile donatılmış bu cihaz ultrason dalgalarının cildin tüm katmanlarına ulaşması ile derideki hücreleri uyararak sıkılaşmasını sağlamaktadır.

Öncesi – Sonrası

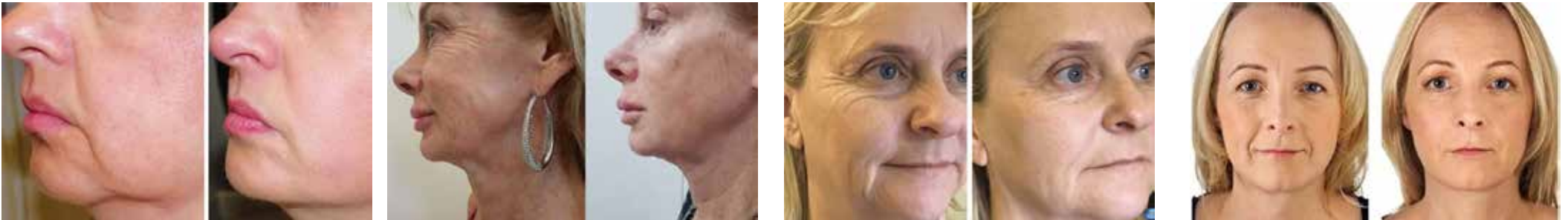



EXTRALUMA

2 YIL
TEKNİK
SERVİS

1
MİLYON
ATIŞ

12D Hifu (Ameliyatsız Yüz Germe) Cilt Bakım Cihazı



Acısız & Ağrısız

Tüm işlemler acısız ve ağrısızdır.



Çoklu Uygulama Aralığı

12D Hifu™ ile Göz çevresi kırışıklığı, Yüz kırışıklığı, Kaz ayağı çizgileri, Göz altı torbaları, Derin kırışıklıklar, Alın çizgileri, Dudak ve kaş bölgesi kırışıklıkları, Yüz inceltme gibi bir çok Cilt Bakım uygulamalarda yardımcınız olacaktır



Her Mevsim Uygulama

her mevsimde uygulama yapılabilir.



Tüm Cilt Tipleri

En hassas cilt tiplerinden, çok yağlı cilt tiplerine kadar tüm cilt tiplerinde sorunsuz bir şekilde uygulanabilir.

HASSAS TEKNOLOJİYE SAHİP TASARIM

MMFU kartuşları, hem konsantre hem de kararlı ultrason enerjisini odak bölgeye aktarmak için tasarlanmıştır. Eşit bir ısı dağılımı yayacak şekilde üretilen ULTRAFORM-ER III, kişiye özel uygulamalar sırasında çevre dokuya zarar vermeden geniş ya da dar alanları hassas bir şekilde hedefler.

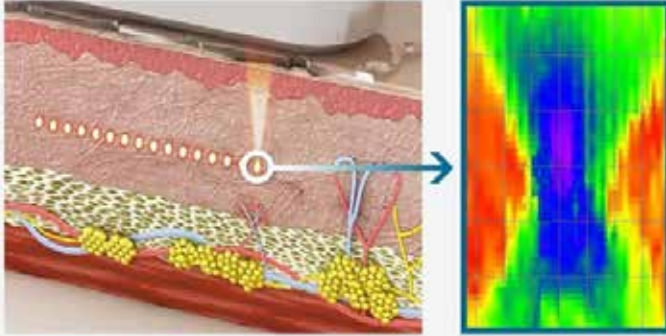

MİKRO ODAKLI

Yüksek yoğunluklu ultrason ışınlarına sahip kartuşlar, belirtilen odak bölgesine doğruluk ve hassasiyetle güç sağlar.

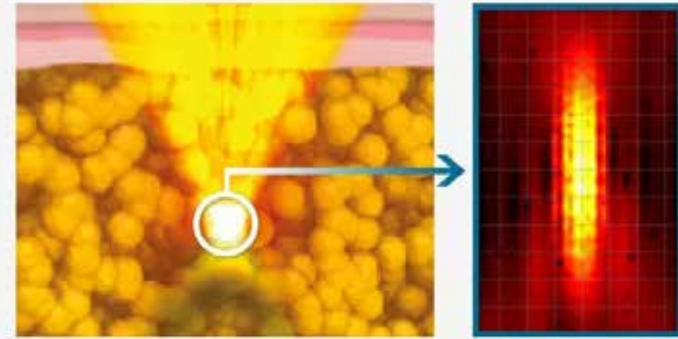

MAKRO ODAKLI

Daha düşük frekanslı kartuşlar, daha büyük bir enerji yoğunluğu ile odak bölgesine daha derin nüfuz etme imkânı sağlar.

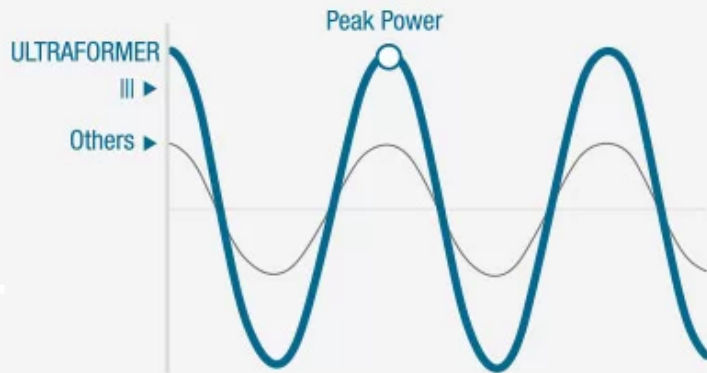

ÇİFT MOTORLU YÜKSEK PEAK GÜCÜ

Tekdüze ultrason enerjisi, çevre dokuya ısı difüzyonu olmaksızın cildin hedef katmanlarına yönlendirilir, daha az ağrı, minimum yan etkiler ve daha etkili sonuçlar elde edilir.

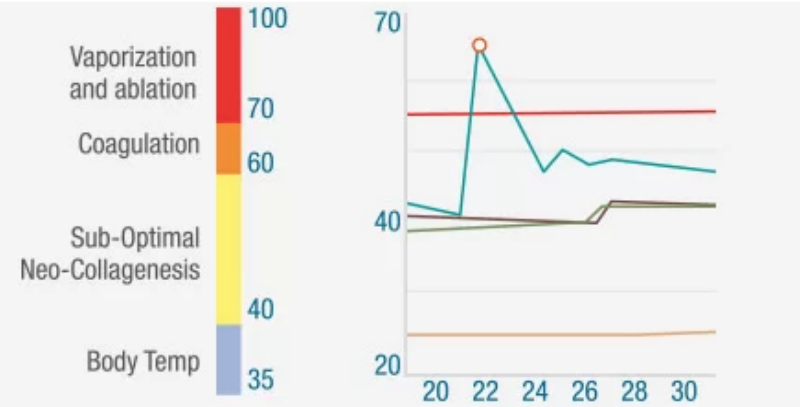

MMFU TERMAL ENERJİ

Hedef tabakalarda yaklaşık 65.4 ° C' lik bir ısı yaratarak, epidermin altındaki kollajen yenilenmesini uyarmak için doğal pıhtılaşma ve yara iyileşme süreçlerini uyarır.



Hi-Fu Tightening

2 YIL
TEKNİK
SERVİS

1
MİLYON
ATIŞ

HiFu-Tightening A.Yüz Germe & Vajinal Sıkılaştırma Cilt Bakım Cihazı



Acısız & Ağrısız

Tüm işlemler acısız ve ağrısızdır.



Çoklu Uygulama Aralığı

Hi-Fu Tightening ile Göz çevresi kırışıklığı, Yüz kırışıklığı, Kaz ayağı çizgileri, Göz altı torbaları, Derin kırışıklıklar, Alın çizgileri, Dudak ve kaş bölgesi kırışıklıkları, Vajinal Sıkılaştırma, Yüz inceltme gibi bir çok Cilt Bakım & Vücut Bakım uygulamalarda yardımcınız olacaktır.



Her Mevsim Uygulama

her mevsimde uygulama yapılabilir.



Tüm Cilt Tipleri

En hassas cilt tiplerinden, çok yağlı cilt tiplerine kadar tüm cilt tiplerinde sorunsuz bir şekilde uygulanabilir.

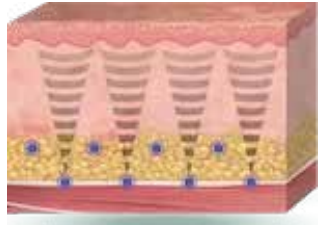

HiFu™ 1. Işınlama İşlemi
FUS (fokuslu Ultrason, Hifu) enerji 3.0mm ve 4.5mm derinlikte birkaç adımda.

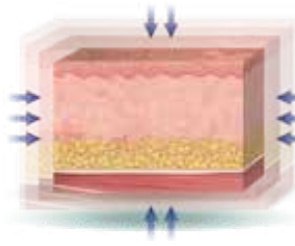

HiFu™ 2. Koagülasyon İşlemi
FUS (fokuslu Ultrason, Hifu) enerji 3.0mm ve 4.5mm derinlikte birkaç adımda.



HiFu™ 3. Rejenerasyon
Yeni oluşan kollajen ve elastinler sayesinde, germe etkisi ve cilt rejenerasyonu sağlanır.



HiFu™ Çalışma Prensebi: HIFU cihazları, farklı ölçülerdeki derinlikleri hedefleyen başlıklar kullanılır. 1,5 mm, 3 mm, 4.5 mm gibi farklı seviyelerdeki destek katmanlara çalışarak germe, sıkılaştırma etkilerini sağlamak mümkün hale gelmektedir. İşin güzel tarafı, ciltte görünürde hiç bir etkilenme olmaz ve günlük hayatı neredeyse hiç etkilemez dersek, abartmış olmayız.

Ameliyatsız yüz gençleştirme tekniği ile pürüzsüz bir cilde kavuşabilirsiniz. Yüz gerdirmeye ameliyatsız olarak yapıldığı için hızlı, acısız ve ağrısız bir uygulamadır. Ultrason teknolojisi ile donatılmış bu cihaz ultrason dalgalarının cildin tüm katmanlarına ulaşması ile derideki hücreleri uyararak sıkılaşmasını sağlamaktadır.

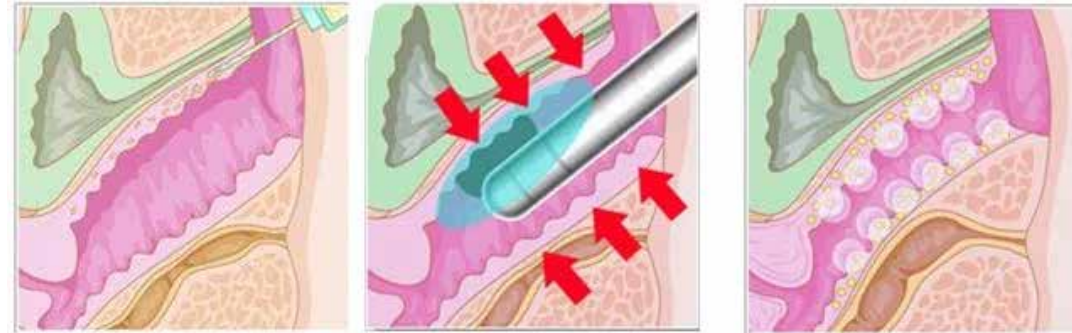

Hi-Fu Tightening™ devrim yaratan ağrısız, güvenli anestezi gerektirmeyen segmentinin en gelişmiş vajinal estetik uygulamaları sunar. Normal doğum, menopoz ve hormonal değişikliklerden kaynaklanan vajinal problemlerin giderilmesinde cerrahi müdahale gerektirmeden sonuç odaklı uygulamalar yapmanızı sağlayan yüksek RF teknolojisi kullanılır Danışmanlar seanstan sonra normal aktiviteye devam edebilirler. Yeni kolajen liflerinin sentezini uyararak sıkılaştırıcı bir etki meydana getirerek kontrollü bir şekilde iç ısıtma yaratan elektromanyetik akım kullanır, ayrıca vulvanın görünümünü iyileştiren, vajinal elastikiyetini geri kazandıran, stres bağlı idrar kaçırma problemlerini iyileştiren ve cinsel işlev bozukluğunu azaltan çeşitli biyolojik etkileri vardır.

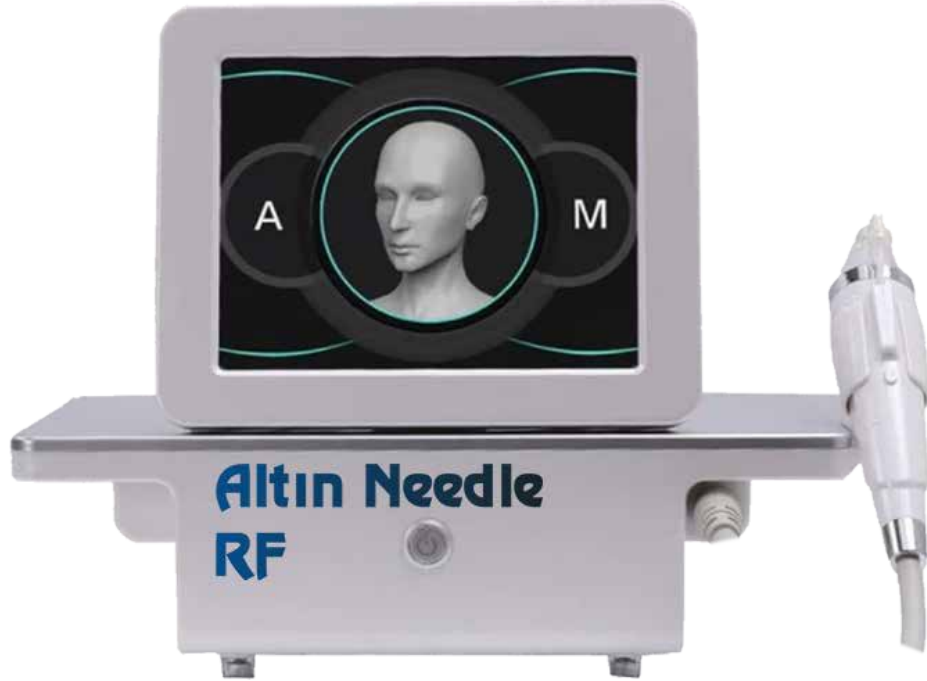

Altın Needle RF



Altın Needle Altın İğne Cilt Bakım Cihazı

Fraksiyonel Altın İğne Cihazı, cilt altına giren iğnelerden yayılan radyofrekans enerjisi ile doku altında ısınma sağlayarak kolajen aktivasyonu sağlar. İğnelerin ciltte açtığı hasar ile de cildin kendini yeniden yapılandırmasını sağlar. Altın iğne cihazında, iğneli uygulamadan çekinen kişiler için iğnesiz fraksiyonel radyofrekans yapma imkanı da bulunur.



Acısız & Ağrısız

Tüm işlemler acısız ve ağrısızdır.



Her Mevsim Uygulama

her mevsimde uygulama yapılabilir.



Tüm Cilt Tipleri

En hassas cilt tiplerinden, çok yağlı cilt tiplerinden tüm cilt tiplerine sorunsuz bir şekilde uygulanmasını sağlar.

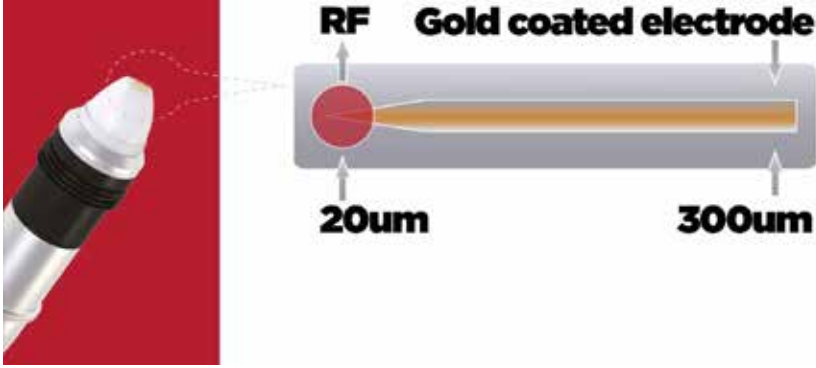

Altın Kaplama İğneler

altın iğne fraksiyonel radyofrekans cihazı iğneleri altın kaplamadır. İğne ucundan yayılan radyofrekans enerjisi dermis tabakasında kolajen aktivasyonuna yol açar. Bu şekilde, ciltte toparlanma sağlanır ve birçok cilt düzensizliği giderilir.

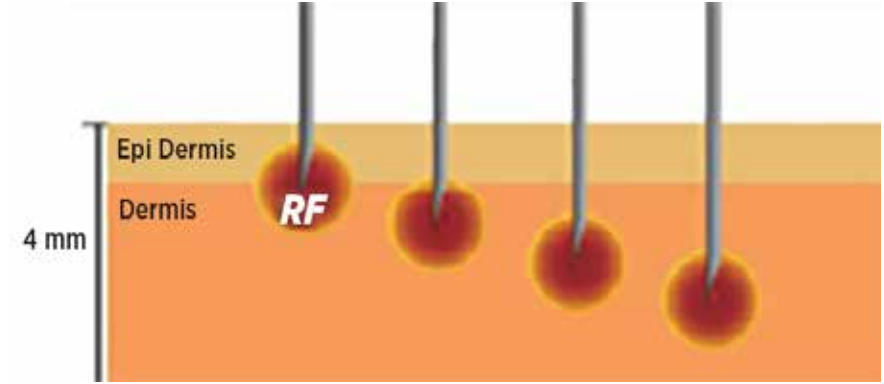

Ayarlanabilen İğne Derinliği

Altın Needle RF (Altın İğne Cihazı) ile iğne derinliği 0.5 mm ile 3 mm arasında 0.1 mm aralıklarla istenilen değere ayarlanabilir. Bu sayede, farklı cilt problemlerin uygulaması yapılabilir. İğne Derinliği: 0.5mm – 3 mm arası ayarlanabilir.



Çalışma Prensibi

Uygulama başlığının ucuna takılan 25'lik veya 49'luk iğneli set, cildin 0-3mm altına girip cilt altında ısınmaya yol açar. Isı etkisi ile fibroblastlar uyarılır ve bu sayede kolajen doku aktive edilerek ciltte yenilenme sağlanır. Ayrıca, iğnelerin ciltte açtığı mikro delikler, cildin kendini yenileme mekanizmasını devreye sokar ve ciltte yenilenme sağlanır. Bu yöntem özellikle dermis tabakasında etkilidir.

Dr.Pen Ultimate A6

Cilt Bakım Cihazı



Diğer Dermapenlerin En Üst Modelidir, Sessiz Çalışır Swiss Motorludur

Dr Pen Ultima A6 Makinesi Diğer Dermapenlerin En Üst Modelidir, Sessiz Çalışır Swiss Motorludur, Vibrasyon Yaratmaz

Çelik Gövdeli Mükemmel Tasarıma Sahip Olan Bu Cihaz Diğer DermaPen'lere Kıyasla Daha Uzun Ömürlü Kullanabilirsiniz

Aynı Zamanda Bu Cihaz Şarj Edebilme Özelliğinede Sahiptir



Acısız & Ağrısız

Tüm işlemler acısız ve ağrısızdır.



Her Mevsim Uygulama

her mevsimde uygulama yapılabilir.



Tüm Cilt Tipleri

En hassas cilt tiplerinden, çok yağlı cilt tiplerinden tüm cilt tiplerine sorunsuz bir şekilde uygulanmasını sağlar.

Dr Pen Ultima A6 Makinesi Diğer Dermapenlerin En Üst Modelidir, Sessiz Çalışır Swiss Motorludur, Vibrasyon Yaratmaz

Çelik Gövdeli Mükemmel Tasarıma Sahip Olan Bu Cihaz Diğer DermaPen'lere Kıyasla Daha Uzun Ömürlü Kullanabilirsiniz

Aynı Zamanda Bu Cihaz Şarj Edebilme Özelliğinede Sahiptir

İsterseniz Kablolu İsterseniz Şarjlı Olarak Kullanabilirsiniz, İçerisinde Bulunan 2 Adet Yedek Batarya Sayesinde İşlemlerinize Ara Vermeden Yapabilirsiniz

Cihazın Açma Kapama Tuşu Sayesinde 5 Farklı Devirde Çalıştırabilirsiniz, Derinlik İğne Ayarı 0.25mm ile 2.5mm Derinliğe Ulaşabilir

Dermapen, Bb Glow, Kalıcı Fondöten ve Kalıcı Makyaj Uygulamaları İçin Tasarlanmış Üst Seviye Profesyonel Bir Cihazdır

Yeni Tip Kartuşlu İğne Lidir, Ucu Hassar Ayar Yapabilme Özelliği

Yeni Nesil Kartuşlu İğne, Kolay Sökülüp Takılır.

Üstelik 2 Adet 12pin Mavi Kartuşlu İğne

Cihazın Set İçeriği:

1 adet mikro iğneleme cihazı

2 adet yedek batarya

1 adet 110/220v adaptör

1 adet cihazın koruma kutusu

3 adet seçeceğiniz iğne kartuşu

1 adet Türkçe kullanım kılavuzu

Dikkat:

Açık yara olan bölgelerde kullanılmamalıdır.

Aktif sivilce üzerinde kullanılmamalıdır.

Egzama hastalığı olan kişilerde kullanılmamalıdır.

Enfeksiyon kapmış kişilerde kullanılmamalıdır.

Kan pıhtılaşması problemi yaşayan kişilerde kullanılmamalıdır.

İğne kartuşu zarar görmüş veya kırılmış ise lütfen kullanmayınız.

İğneler kişiye özeldir, farklı kişilerde aynı iğneyi kullanmayınız.

Dermapen iğnesini her kullanım öncesi ve sonrası mutlaka dezenfekte ediniz.

İğnesiz Mezoterapi

Cilt Bakım Cihazı

2 YIL
TEKNİK
SERVİS



İğnesiz mezoterapi ultrason, iyontofrez ve mezoelektroporasyon gibi transdermal sistemler vasıtasıyla deri içine serum aktarılmasıdır. Bu sistemlerle, deri içine aktarılan spesifik kokteyller vasıtasıyla arzu edilen bir etkinin elde edilmesi beklenir. Kozmetikte, iğnesiz mezoterapi başarıyla anti-aging, lokal yağ (lipoliz) ve selülitte karşı mücadelede uygulanır.



Acısız & Ağrısız

Tüm işlemler acısız ve ağrısızdır.



Her Mevsim Uygulama

her mevsimde uygulama yapılabilir.



Tüm Cilt Tipleri

En hassas cilt tiplerinden, çok yağlı cilt tiplerinden tüm cilt tiplerine sorunsuz bir şekilde uygulanmasını sağlar.

Saç ve cilt için portatif iğnesiz mezoterapi cihazıdır. Saç diplerine uygulandığında, saç diplerine ve saç köklerine kadar kullanılan etken maddenin ulaşmasını sağlar. Cilt için kullanıldığında; tüm yüz, boyun ve dekolte için uygulama yapılabilir. Mezoterapi ürünü ile beraber yapılan 30 dakikalık bir seans sonunda ciltteki dolgunluk ve toparlama kendini gösterir.

İğnesiz mezoterapi cihazı sayesinde kişinin cilt ihtiyacına göre özel olarak hazırlanmış kozmetik ampuller ve serumlar iğne kullanılmadan cilt altına ulaştırılır. Ağrısız ve acısız bir sistem olan iğnesiz mezoterapi cihazı minik galvanik akımlar sayesinde cilt yüzeyinde gözle görünmeyen minik kanalcıklar açarak, bu açılan kanalcıklardan deri altına verilmek istenen etken maddelerin daha çok ulaşmasını sağlar. Saç için uygulandığında; saç diplerine ve saç köklerine kadar, kullanılan etken maddenin ulaşabilmesini sağlar. Cilt için kullanıldığında; tüm yüz, boyun ve dekolte için uygulama yapılabilir.



TEKNİK ÖZELLİKLER

Voltaj: 110V - 220V

Frekans: 50Hz - 60 Hz

Power: 15W

Amper: 1A

Led Maske

Cilt Bakım Cihazı

2 YIL
TEKNİK
SERVİS



Led Maske Mavi Led (470 nm)

Akne, Porphyrins bakterisi içerir. Mavi ışık yüksek afinite özelliği sayesinde Porphyrins bakterisini öldürebilecek dalga boyutundadır. Mavi ışık aşırı hassas ciltlere yatıştırıcı bir etki gösterir.



Led Maske Sarı Led (590nm)

Cildin kan ve lenf dolaşımı sistemini düzenleyerek detoks etkisi yaratır ve cildin kızamık görüntüsünü gidermeye yardımcı olur. Erken zonanın baskılanmasında kullanılabilir.



Led Maske Mor Led

Hem kırmızı hem mavi ışık dalga boyunu içerir. Özellikle akne ve akne scarı olan ciltlerde kullanılır. İkili dalga boyu sayesinde cildin daha hızlı cevap vermesini sağlar.



Led Maske Beyaz Led

Metabolizmayı hızlandırıp yağ oranını düşürmektedir. Ayrıca yüzdeki ince çizgileri onarmaktadır.



Led Maske Kırmızı Led (630 nm)

Kolajen üretimini stimüle eder. Kolajen, hasarlı dokuların tamirinde ve yaşlı dokuların yenisi ile değişiminde kullanılan en önemli proteindir. Gözenekleri sıkılaştırır. Cerrahi operasyon sonrası şişliğin giderilmesinde ve belirgin kırışıklıkların ortadan kaldırılmasında oldukça etkilidir.



Led Maske Yeşil Led (520 nm)

Cildi sakinleştirir ve hassasiyetini alır. Karma cilt tipleri için uygundur. Yeşil ışık melanositleri üreten hücreleri hedef alır. Fazla melanin üretimini engeller, melaninin cildin yüzeyine doğru çıkmasını önler. Melanin yığılmasını parçalayarak var olan lekeleri ve renk bozulmalarını önler.



13+1

Cihaz Özellikleri

- Ozon
- Buhar
- İyontoferez
- Lifting Anti- Aging
- Vakum
- Sprey
- Woodlamp
- Sıcak Soğuk Çekiç
- Diamond micro dermebrazyon
- Metabolic
- Depressor
- Ultrasonik
- Loop
- Yüksek Frekans HF



9+1

Cihaz Özellikleri

- Frimatör
- Ozon
- Buhar
- İyontoferez
- Lifting Anti- Aging
- Vakum
- Sprey
- Loop
- Yüksek Frekans HF
- Cilt Analiz



8+1

Cihaz Özellikleri

- Lifting Anti- Aging
- Buhar
- Frimatör Fırçası
- İyontofarez
- HF (Yüksek Frekans)
- Işıklı Büyüteç Lup Loop
- Vakum Başlığı
- Sprey Tabancası



6+1

Cihaz Özellikleri

- Buhar
- Ozon
- Loop
- Yüksek Frekans HF
- Frimatör Fırçası
- Lifting Anti- Aging

daha fit
bedenler





EMSLIMX HI-EMT

YENİ
TEKNOLOJİ

2
YIL
TEKNİK
SERVİS

EMSLIMX HI-EMT

Vücut Bakım Cihazı



Acısız & Ağrısız

Yenilikçi EMSLimX Hi-EMT sistemi, aşırı egzersize veya invaziv cerrahiye gerek kalmadan vücudu şekillendirip, invazif olmayan, ağrısız bir prosedürdür.



Hızlı

EMSLimX Hi-EMT uygulaması ortalama olarak 30 dakika sürmektedir.



Her Mevsim Uygulama

her mevsimde uygulama yapılabilir.



Tüm Cilt Tipleri

En hassas cilt tiplerinden, çok yağlı cilt tiplerinden tüm cilt tiplerine sorunsuz bir şekilde uygulanmasını sağlar.

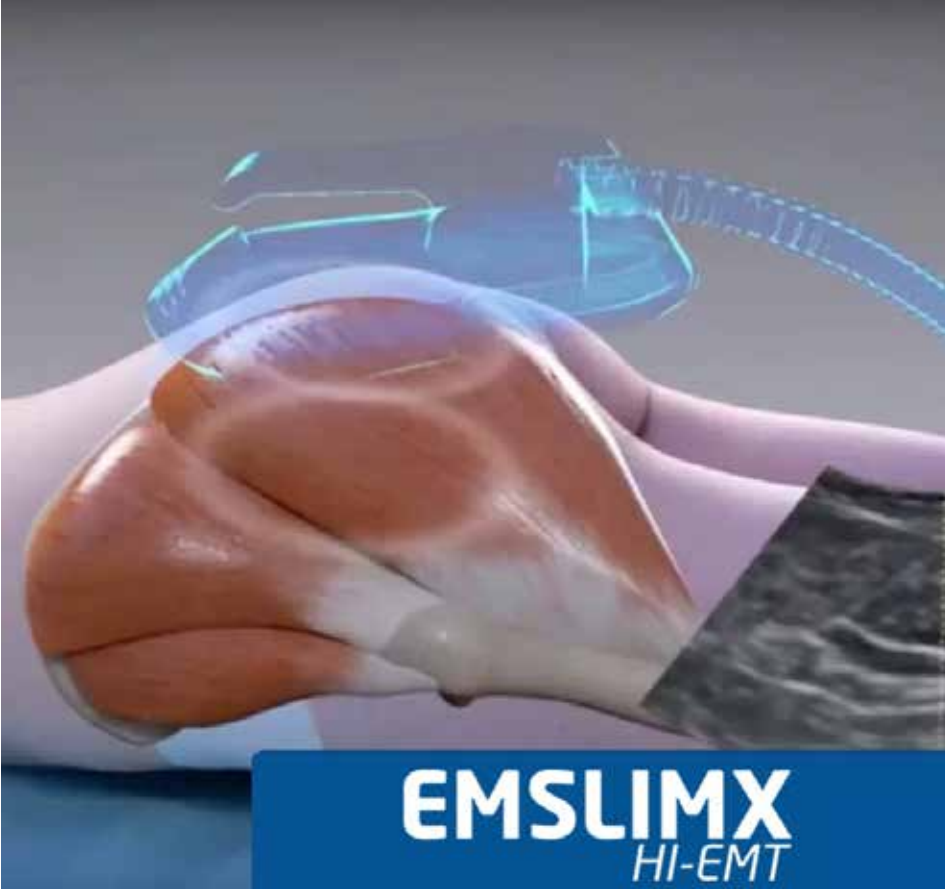

EMSLimX Hi-EMT™ En yüksek güç ve yeteneklerinde kas kasılmasını desteklemek için non-invaziv bir teknoloji olan EMS (Yüksek Yoğunluklu Darbeli Elektromanyetik) enerji kullanır. Bu yüksek yoğunluklu kas egzersizi, kasların yeniden şekillenmesine ve güçlendirilmesine ve etkili yağ yakımına yol açacaktır.

HI-EMT estetik tıp alanında kullanılan teknolojidir. HI-EMT, manyetik alanın hastanın dokusu ile etkileşimi yoluyla kasların güçlendirilmesi ve yeniden yapılandırılması için kullanılan non-invaziv bir teknolojidir. HI-EMT ile hedeflenen kas grubuna ,hedef kas grubuna göre ayarlanmış stabil enerji, gönderilerek optimal sonuçlar elde edilir. Gözle görülür şekilde kas kütlesinde gelişim ve yağ oranında azalma tespit edilir.

Genetik faktörlerden kaynaklanan bölgesel yağlanma ve beden tipine bağlı olarak belli bölgedeki yerleşik kiloların uygulamasında, inaktif kas geliştirme uygulaması, mucize sonuçlar elde etmemizi sağlıyor.

30 dakika gibi kısa sürelerde, odaklanılan kas ya da kas grubu üzerinde, yüksek yoğunluklu elektromanyetik dalgalar aracılığıyla yoğun fiziksel egzersiz uygulayan, kas yoğunluğunu arttırarak bölgesel yağ yakımı destekliyor ve böylece bölgesel zayıflama, incelme sağlamış oluyor.

EMSLimX Hi-EMT™, kas oluşturmanıza ve vücudunuzu şekillendirmenize yardımcı olan, teknolojik olarak gelişmiş vücut şekillendirme uygulamasında en yeni neslidir. Klinik çalışmalar, bu teknolojinin yağları da kalıcı olarak azaltabildiğini göstermiştir.

Yenilikçi EMSLimX Hi-EMT sistemi, aşırı egzersize veya invaziv cerrahiye gerek kalmadan kalçayı şekillendirip kaldırabilen, invazif olmayan, ağrısız bir prosedürdür.

- Kas Geliştirir, Yağ Yakar ve Vücudunuzu Şekillendirir
- Yüksek Yoğunluklu Darbeli Elektromanyetik (HIPER) Teknolojisi
- Sadece 30 dakikada 20.000 egzersiz veya çömelleme oluşturur





ACTION +PLUS™

YENİ
TEKNOLOJİ

2 YIL
TEKNİK
SERVİS

RF & HIFEM+
for Fat & Muscle
Yağ & Kas için

ACTION+ PLUS EMS Vücut Bakım Cihazı



Acısız & Ağrısız

Yenilikçi EMSLimX Hi-EMT sistemi, aşırı egzersize veya invaziv cerrahiye gerek kalmadan vücudu şekillendirip, invazif olmayan, ağrısız bir prosedürdür.



Hızlı

EMSLimX Hi-EMT uygulaması ortalama olarak 30 dakika sürmektedir.



Her Mevsim Uygulama

her mevsimde uygulama yapılabilir.



Tüm Cilt Tipleri

En hassas cilt tiplerinden, çok yağlı cilt tiplerinden tüm cilt tiplerine sorunsuz bir şekilde uygulanmasını sağlar.

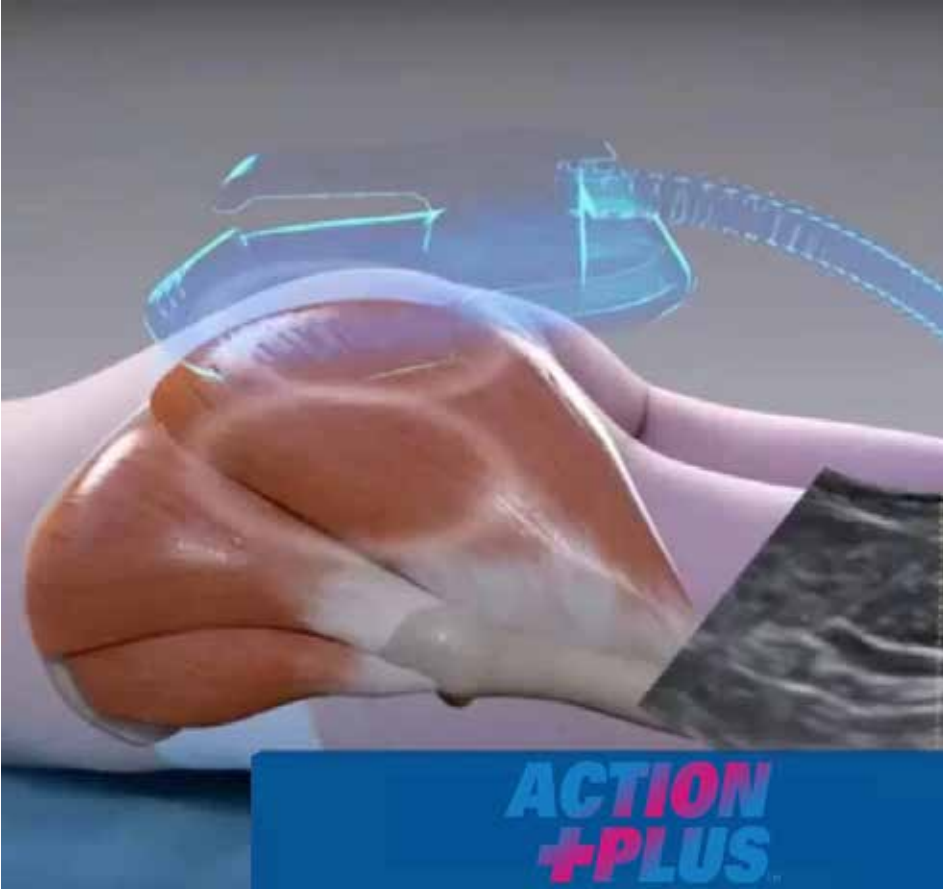

EMSLimX Hi-EMT™ En yüksek güç ve yeteneklerinde kas kasılmasını desteklemek için non-invaziv bir teknoloji olan EMS (Yüksek Yoğunluklu Darbeli Elektromanyetik) enerji kullanır. Bu yüksek yoğunluklu kas egzersizi, kasların yeniden şekillenmesine ve güçlendirilmesine ve etkili yağ yakımına yol açacaktır.

HI-EMT estetik tıp alanında kullanılan teknolojidir. HI-EMT, manyetik alanın hastanın dokusu ile etkileşimi yoluyla kasların güçlendirilmesi ve yeniden yapılandırılması için kullanılan non-invaziv bir teknolojidir. HI-EMT ile hedeflenen kas grubuna ,hedef kas grubuna göre ayarlanmış stabil enerji, gönderilerek optimal sonuçlar elde edilir. Gözle görülür şekilde kas kütlesinde gelişim ve yağ oranında azalma tespit edilir.

Genetik faktörlerden kaynaklanan bölgesel yağlanma ve beden tipine bağlı olarak belli bölgedeki yerleşik kiloların uygulamasında, inaktif kas geliştirme uygulaması, mucize sonuçlar elde etmemizi sağlıyor.

30 dakika gibi kısa sürelerde, odaklanılan kas ya da kas grubu üzerinde, yüksek yoğunluklu elektromanyetik dalgalar aracılığıyla yoğun fiziksel egzersiz uygulayan, kas yoğunluğunu arttırarak bölgesel yağ yakımı destekliyor ve böylece bölgesel zayıflama, incelme sağlamış oluyor.

EMSLimX Hi-EMT™, kas oluşturmaya ve vücudunuzu şekillendirmenize yardımcı olan, teknolojik olarak gelişmiş vücut şekillendirme uygulamasında en yeni neslidir. Klinik çalışmalar, bu teknolojinin yağları da kalıcı olarak azaltabildiğini göstermiştir.

Yenilikçi EMSLimX Hi-EMT sistemi, aşırı egzersize veya invaziv cerrahiye gerek kalmadan kalçayı şekillendirip kaldırabilen, invazif olmayan, ağrısız bir prosedürdür.

- Kas Geliştirir, Yağ Yakar ve Vücudunuzu Şekillendirir
- Yüksek Yoğunluklu Darbeli Elektromanyetik (HIPER) Teknolojisi
- Sadece 30 dakikada 20.000 egzersiz veya çömelleme oluşturur

1 Kalça Başlığı



4 EMS + RF Başlığı



Stripoft

YENİ
TEKNOLOJİ

2 YIL
TEKNİK
SERVİS

Stripoft Çatlak Vücut Bakım Cihazı

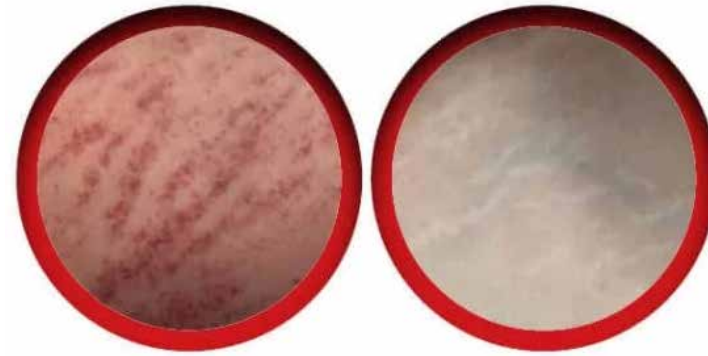



Stripoft Çatlak & Vücut Bakım Cihazı Çatlak (Stria); cildin aşırı gerilmesi sonucu dermis tabakasındaki yırtılmadan dolayı oluşan ve sık görülen kozmetik bir sorundur. Kadınlarda daha sık görülse de erkeklerde de önemli kozmetik kaygılara neden olabilir. Psikolojik ve fiziksel problemlere yol açabilirler. Ne yazık ki bunların tamamını yok edemiyoruz ama şimdi ne mutlu ki azaltabiliyoruz. İlk seansta bile % 80'e varan beyaz stria görünümünü azaltmayı sağlayan estetik ve güzellik dünyasında farklı tecrübelerle kanıtlanmış özel bir sistemin adıdır Stripoft. Bu invaziv olmayan ve salon profesyonelleri için özel geliştirilmiş etkili bir yöntemdir. Oluşumunda başlıca mekanik gerilme rol oynar ve sıklıkla gebelik veya ergenlik döneminde oluşur.

Bununla birlikte ani kilo alımı, uzun süre sistemik veya topikal kortikosteroid kullanımında, obezite, Cushing's sendromu ve Marfan sendromu gibi çeşitli endokrin hastalıklarda da sık olarak görülür. Erken dönemde mor-kırmızı renkte olan çatlaklar zaman içerisinde beyazlaşır. En sık karın, uyluk, bel, kalça, meme ve dizde gözlenir. Çatlak onarımı oldukça zordur. Ancak özellikle son 20 yıl içerisinde teknolojik gelişmeler çatlakları rehabilite edilebilir kılmıştır. Bununla birlikte derin ve büyük yırtıklarda iyileşme oranları, yüzeysel ve küçük yırtıklara göre daha düşüktür.

+ Stripoft Bir Cihaz Veya Bir Ürün Müdür?

- Stripoft en etkili Sistemlerin, MissMedikal tecrübesiyle kombine edildiği dinamik temelli bir sistemin adıdır. Cihaz veya ürün değildir, bir sistemin adıdır.

+ Strialar Vücutta En Şık Nerelerde Gelişir?

- • Gebelik döneminde strialar genellikle karın ve göğüs bölgesinde gelişir.
- Ergenlik döneminde uyluk dış yüzü ve bel bölgesinde sık görülür.
- Vücut geliştirici sporlarla uğraşanlarda omuzlarda ortaya çıkabilir.
- Aşırı kilolu kişilerde vücudun farklı bölümlerinde gelişebilir.
- Cushing sendromunda yaygın strialar gelişir ve bazen yüzde de görülebilir. Bu strialar diğerlerine göre daha büyük ve geniştir.
- Kortizonlu kremlere bağlı gelişen strialar ise kremlerin uygulama yerinde gözlenir ve genellikle kıvrım yerlerinde daha sık karşılaşırsınız.

+ Stripoft Sistemi Ne Yapar?

- • Vakum yoluyla yenilenme sürecinin başlatır.
- Kullanılan Ürünlerle birlikte cilt beslenmesini artırır.
- SADECE bir teknik değil dinamik temelleri olan bir sistemdir, bu sistem sadece Stripoft'a aittir.
- Stripoft sadece ürün kullanımı veya uzman uygulaması değil hergün devam eden iyileşme sürecinin olduğu MissMedikal'e ait bir sistemin adıdır.
- İşlemin uzmanınca salonda uygulanması sonucu başlayan etki uygulatan tarafından yapılan ev bakımı ile yaklaşık 3 haftalık cildin iyileşme süreci sonrası mükemmel etki sağlar.



**TEK
SEANSTA
7-8 CM
İNCELME**

**2 YIL
TEKNİK
SERVİS**

Vela SHAPE

Vücut Bakım Cihazı



Acısız & Ağrısız

Tüm işlemler acısız ve ağrısızdır.



İyileşme Süresi Yoktur

Spor salonlarında egzersiz yapmak dahil hastalar hemen günlük yaşamlarına dönebilirler.



Her Mevsim Uygulama

her mevsimde uygulama yapılabilir.



Tüm Cilt Tipleri

kolajeni seçici olarak ısıtıp arttırdığı için her yaş ve tüm cilt tipine uygulanır.



Kavitasyon Başlığı (Büyük)

Yağ hücrelerine gönderdiği frekanslar ile enerjiye dönüş komutu vererek parçalanmasını sağlayan özel bir teknolojidir.

Vakum terapi, yağları ayırır ve dirençlerini kırarak selülit uygulamasında etkilidir. Vücut hatlarını şekillendirir, sıkılaşmayı sağlar, sarkmaları azaltır ve cilt güzelliğini artırır. Aynı zamanda yağların atılmasını hızlandırır ve kilo verme sürecine yardımcı olur.



Vacum + Roller Başlığı (Büyük)



Kavitasyon Başlığı (Orta)

Yağ hücrelerine gönderdiği frekanslar ile enerjiye dönüş komutu vererek parçalanmasını sağlayan özel bir teknolojidir.

Vakum terapi, yağları ayırır ve dirençlerini kırarak selülit uygulamasında etkilidir. Vücut hatlarını şekillendirir, sıkılaşmayı sağlar, sarkmaları azaltır ve cilt güzelliğini artırır. Aynı zamanda yağların atılmasını hızlandırır ve kilo verme sürecine yardımcı olur.



Vacum + Roller Başlığı (Orta)



Vacum + Roller Başlığı (Küçük)

Vakum terapi, yağları ayırır ve dirençlerini kırarak selülit uygulamasında etkilidir. Vücut hatlarını şekillendirir, sıkılaşmayı sağlar, sarkmaları azaltır ve cilt güzelliğini artırır. Aynı zamanda yağların atılmasını hızlandırır ve kilo verme sürecine yardımcı olur.

Lipo Lazer Başlığı

Lazer Liposuction gevşek ve sarkmış deriyi sıkılaştırarak ve yağ depolarını eriterek belli bölgelerdeki hatları iyileştirmek için tasarlanmış hassas ve narin bir yöntemdir.



Vacum Başlığı (Yüz)

Vakum terapi, yağları ayırır ve dirençlerini kırarak selülit uygulamasında etkilidir. Vücut hatlarını şekillendirir, sıkılaşmayı sağlar, sarkmaları azaltır ve cilt güzelliğini artırır. Aynı zamanda yağların atılmasını hızlandırır ve kilo verme sürecine yardımcı olur.



Magic Life

**TEK
SEANSTA
4-5 CM
İNCELME**

**2 YIL
TEKNİK
SERVİS**

Magic Life Vücut Bakım Cihazı



Acısız & Ağrısız

Tüm işlemler acısız ve ağrısızdır.



İyileşme Süresi Yoktur

Spor salonlarında egzersiz yapmak dahil hastalar hemen günlük yaşamlarına dönebilirler.



Her Mevsim Uygulama

her mevsimde uygulama yapılabilir.



Tüm Cilt Tipleri

kolajeni seçici olarak ısıtıp arttırdığı için her yaş ve tüm cilt tipine uygulanır.



Kavitasyon Başlığı

Yağ hücrelerine gönderdiği frekanslar ile enerjiye dönüş komutu vererek parçalanmasını sağlayan özel bir teknolojidir.



BioLift Başlığı

Lenfatik akım ve infrared etkisi ile kasları güçlendirirken bölgesel ağırları da ortadan kaldıran özel bir teknoloji harikasıdır.



Vakum Radyofrekans Başlığı

Cildinizi gençleştirir sıkılaştırır ve şekillendirir. Tüm vücut ve yüz bölgesine uygulanabilir. 3 Farklı başlığı ile kullanım kolaylığı sağlamaktadır.



UltraHot Başlığı

Sıcak Ultra Sound ve vibrasyon etkisi ile hem selülit hem zayıflamada etkilidir..



Lipo Lazer Başlığı

Lazer Liposuction gevşek ve sarkmış deriyi sıkılaştırarak ve yağ depolarını eriterek belli bölgelerdeki hatları iyileştirmek için tasarlanmış hassas ve narin bir yöntemdir.



MagicLife G5 Plus

**TEK
SEANSTA**
4-5 CM
İNCELME

2 YIL
TEKNİK
SERVİS

Magic Life G5 Plus Vücut Bakım Cihazı



Acısız & Ağrısız

Tüm işlemler acısız ve ağrısızdır.



İyileşme Süresi Yoktur

Spor salonlarında egzersiz yapmak dahil hastalar hemen günlük yaşamlarına dönebilirler.



Her Mevsim Uygulama

her mevsimde uygulama yapılabilir.



Tüm Cilt Tipleri

kolajeni seçici olarak ısıtıp arttırdığı için her yaş ve tüm cilt tipine uygulanır.



Kavitasyon Başlığı

Yağ hücrelerine gönderdiği frekanslar ile enerjiye dönüş komutu vererek parçalanmasını sağlayan özel bir teknolojidir.



Vakum Radyofrekans Başlığı

Cildinizi gençleştirir sıkılaştırır ve şekillendirir. Tüm vücut ve yüz bölgesine uygulanabilir. 3 Farklı başlığı ile kullanım kolaylığı sağlamaktadır.



Pop-Up Başlığı

Özel tasarlanmış Pop Up başlığı ile popo ve göğüs bölgelerinde sıkılaştırma ve kaldırma sağlar, doğal ve estetik sonuçlar elde etmenize yardımcı olur.



Lipo Lazer Başlığı

Lazer Liposuction gevşek ve sarkmış deriyi sıkılaştırarak ve yağ depolarını eriterek belli bölgelerdeki hatları iyileştirmek için tasarlanmış hassas ve narin bir yöntemdir.



BioLift Başlığı

Lenfatik akım ve infrared etkisi ile kasları güçlendirirken bölgesel ağrılarıda ortadan kaldıran özel bir teknoloji harikasıdır.



UltraHot Başlığı

Sıcak Ultra Sound ve vibrasyon etkisi ile hem selülit hem zayıflamada etkilidir..



G5 Başlıkları

No 1: Masaj başlığı, ağrı noktaları, kas ağrıları, yağ yakma, toparlama

* No 2: İnce tırtıllı masaj başlığı, kan dolaşımı, selülit, uyarma

* No 3: Sert süngerli yuvarlak masaj başlığı, kas gevşetme, rahatlama, vücut peeling

* No 4: Çivi başlık, selülitli bölgelerde ve kan dolaşımını hızlandırmak için kullanılır

* No 5: Yumuşak sünger yuvarlak başlık, rahatlama masajı, eklem çevresi

* No 6: Kayık yapılı başlık, tüm vücut yanları, rahatlama masajı, omuz masajı

* No 7: Kayık yapılı yumuşak başlık, tüm vücut yanları, rahatlama masajı, omuz masajı

* No 8: Huni yapılı masaj başlığı (ağrı eşiği noktaları, akupunktur nokta uyarma, kas ağrı noktası uyarma)



MagicLife RollTech

**TEK
SEANSTA**
4-5 CM
İNCELME

2 YIL
TEKNİK
SERVİS

Magic Life RollTech Vücut Bakım Cihazı



Acısız & Ağrısız

Tüm işlemler acısız ve ağrısızdır.



İyileşme Süresi Yoktur

Spor salonlarında egzersiz yapmak dahil hastalar hemen günlük yaşamlarına dönebilirler.



Her Mevsim Uygulama

her mevsimde uygulama yapılabilir.



Tüm Cilt Tipleri

kolajeni seçici olarak ısıtıp arttırdığı için her yaş ve tüm cilt tipine uygulanır.



Kavitasyon Başlığı

Yağ hücrelerine gönderdiği frekanslar ile enerjiye dönüş komutu vererek parçalanmasını sağlayan özel bir teknolojidir.



Vakum Radyofrekans Başlığı

Cildinizi gençleştirir sıkılaştırır ve şekillendirir. Tüm vücut ve yüz bölgesine uygulanabilir. 3 Farklı başlığı ile kullanım kolaylığı sağlamaktadır.



Pop-Up Başlığı

Özel tasarlanmış Pop Up başlığı ile popo ve göğüs bölgelerinde sıkılaştırma ve kaldırma sağlar, doğal ve estetik sonuçlar elde etmenize yardımcı olur.



Lipo Lazer Başlığı

Lazer Liposuction gevşek ve sarkmış deriyi sıkılaştırarak ve yağ depolarını eriterek belli bölgelerdeki hatları iyileştirmek için tasarlanmış hassas ve narin bir yöntemdir.



BioLift Başlığı

Lenfatik akım ve infrared etkisi ile kasları güçlendirirken bölgesel ağrıları da ortadan kaldıran özel bir teknoloji harikasıdır.



UltraHot Başlığı

Sıcak Ultra Sound ve vibrasyon etkisi ile hem selülit hem zayıflamada etkilidir..



Roller Başlığı

Yumuşak masaj hareketleri ile vücutta rahatlama sağlar, kan dolaşımını artırır.

LENF DRENAJ



Cihaz Özellikleri

- Lenf Drenaj (Detox)
- Vücut Şekillendirme,
- Toparlama
- Zayıflama Uygulaması
- LCD Ekran
- Selülit Uygulaması
- Masaj
- 8 Çıkışlı,
- 5 Tulumda, 16 Airbag
- Silikon Hortum
- Soketli Giriş
- Sessiz Çalışma Özelliği
- Dijital Kullanım

Lenf Drenaj Vücutta lenfatik sistem adı verilen, hücreleri besleyen beyaz sıvı dolaşımını hızlandırmaktadır. vücutta biriken ödemin dışarıya atılmasını sağlar, özellikle varis giderilmesinde de kullanılır.Uygulandığı bölgede cilt kalitesinde düzelleme, çevresel olarak incelleme, deri ve deri altında sıkışma olur. Selülitin en belirgin sebebi dolaşım bozukluğudur.vücutta suyun tutulması (ödem) ve selülit gibi problemlerin giderilmesi konusunda destek sağlamaktadır.

Lenf Drenaj Zayıflama Cihazı Vücudunda birçok nedene bağlı olarak ödem oluşan insanlar için en etkili cihazdır Vücuttaki ödem , selülit , varis uygulamasında etkin olarak rol oynamaktadır. Ayrıca bu işlemin yan etkisi bulunmamaktadır. Bölgesel zayıflama, sıkılaştırma uygulamalarında kullanılan bir yöntemdir. Toksinlerin vücut dışına atılmasını sağlamaktadır. Doğumdan sonra oluşan ödem , sarkık gibi sorunlar için çözüm sunmaktadır.



PASİF JİMNASTİK

Cihaz Özellikleri

- Otomatik Zaman Ayarlı
- 10 Çıkış 20 pet
- Kendi içinde 4 farklı program
- Göğüs Liftingi
- Darbe, toparlama, kare dalga, yağ kırma, masaj ve frekans ayarlanabilen manuel program.

2 YIL
TEKNİK
SERVİS

G5 MASAJ CİHAZI

Cihaz Özellikleri

- Vücut Şekillendirme, Toparlama
- Zayıflama Uygulaması
- Masaj
- Selülit Uygulaması
- 8 Çıkışlı, 5 Tulumda, 16 - Airbag
- Silikon Hortum
- Soketli Giriş
- LCD Ekran
- Sessiz Çalışma Özelliği
- Dijital Kullanım

2 YIL
TEKNİK
SERVİS

LENF DRENAJ MASAÜSTÜ



2 YIL
TEKNİK
SERVİS

Lenf Drenaj Vücutta lenfatik sistem adı verilen, hücreleri besleyen beyaz sıvı dolaşımını hızlandırmaktadır. vücutta biriken ödemin dışarıya atılmasını sağlar, özellikle varis giderilmesinde de kullanılır.Uygulandığı bölgede cilt kalitesinde düzelleme, çevresel olarak incelme, deri ve deri altında sıkışma olur. Selülitin en belirgin sebebi dolaşım bozukluğudur.vücutta suyun tutulması (ödem) ve selülit gibi problemlerin giderilmesi konusunda destek sağlamaktadır.

Lenf Drenaj Zayıflama Cihazı Vücutunda birçok nedene bağlı olarak ödem oluşan insanlar için en etkili cihazdır Vücuttaki ödem , selülit , varis uygulamasında etkin olarak rol oynamaktadır. Ayrıca bu işlemin yan etkisi bulunmamaktadır. Bölgesel zayıflama, sıkılaştırma uygulamalarında kullanılan bir yöntemdir. Toksinlerin vücut dışına atılmasını sağlamaktadır. Doğumdan sonra oluşan ödem , sarkık gibi sorunlar için çözüm sunmaktadır.

daha güzel
görünüm





**AKILLI
TEKNOLOJİ**

2 YIL
TEKNİK
SERVİS

**BİR DEN
DAHA
FAZLASI İÇİN!**

Monica®

Kalıcı Makyaj Cihazı



KIL TEKNİĞİ
Kalıcı Kaş



SCALP
Saç Simülasyonu



AREOLA
Göğüs Ucu



ÇATLAK TEDAVİ
Kamufaj



EYELİNER
Dipliner



DUDAK
3D Effect



DERMAPEN
Mezoterapi



PUDRALAMA
Kalıcı Kaş

Monica kalıcı makyaj cihazı Kalıcı makyajda yeni dönem başlatan monica permanent make-Up maksimum hızda 0 ses 0,25 nano ve 0,35 micro iğne, ideal tasarım ve 0 titreşim. Fransız teknolojisiyle tasarlanan monica profesyonel kalıcı makyaj cihazı 0,35 micro ve 0,25 nano iğne başlıkları ile mikropigmentasyon, skalp mikropigmentasyon derma pigmentasyon ve dermapen uygulamaları için mükemmel konfor sunuyor.

İçerisindeki bataryasının şarj edilebilme özelliği sayesinde elektrik kesintilerinde rahatlıkla işlemlerinize ara vermeden devam edebilirsiniz. Monica kalıcı makyaj cihazı Kaş, dudak veya göz çalışmalarınızda güvenilir tutarlığı kısa zamanda kusursuz sonuçlar çıkarmanızı sağlayacak gelişmiş bir cihazdır. Cihazımız diğerlerine göre uygulamalarınızın net ve kalıcı olması için özel teknoloji ile tasarlanmıştır.

Cildin farklılık gösteren direncine karşı kalemi ayarlanabilen vuruş hızı ile pigmentin cilde eşit ve daha kalıcı bir şekilde yerleşmesini sağlayacaktır. Son derece modern ve touch me teknolojisiyle tasarlanan monica'nın temizliği ve bakımında ideal kolaylıktadır. Kalıcı makyajın bu işte uzman olan kişiler tarafından yapılması çok önemlidir. Kalıcı makyaj, kişinin yüz şekline, tarzına uygun renk ve şekilleri seçilerek yapılmalıdır.

Kullanılan malzemeler kesinlikle makyaj anında, görünür şekilde paketlerinden çıkarılmalı, doğal olarak tek kullanımlık ve steril olmalıdır. Uzman her uygulamada tek kullanımlık eldivenler giymelidir. Ayrıca, uygulama yapılan odanın da temiz ve steril olması gerekir. Bu önemli şartlar yerine getirildiğinde kalıcı makyaj güvenle yaptırılabilir.

- Akıllı Teknoloji
- Hassas Çizim
- Dokunmatik Ekran
- Güçlü Tasarım



Kalıcı Makyaj İğnesi
1RL, 3RL ,5RL Seçenekleriyle



Dermapen İğnesi
12 Pin



**AKILLI
TEKNOLOJİ**

2 YIL
TEKNİK
SERVİS

**BİRDEN
DAHA
FAZLASI İÇİN!**

Artmex v11®

Kalıcı Makyaj Cihazı



KIL TEKNİĞİ
Kalıcı Kaş



SCALP
Saç Simülasyonu



AREOLA
Göğüs Ucu



ÇATLAK TEDAVİ
Kamufaj



EYELİNER
Dipliner



DUDAK
3D Effect



DERMAPEN
Mezoterapi



PUDRALAMA
Kalıcı Kaş

Artmex V11 Kalıcı Makyaj Cihazı, Full HD Multi Touch özellikli dokunmatik ekrana sahip panelinde Kaş, Eyeliner, Dudak ve Göğüs çalışmaları için otomatik ayarlar mevcuttur. Aynı zamanda Micro Dermal Terapi için de otomatik ayarları bulunan bu makine kalıcı makyaj makinelerinde teknoloji olarak en üst seviyede! Hem panel üzerinden çalıştırıp durdurabildiğiniz kalemi aynı zamanda panelin yanındaki yuvalarına koyduğunuzda NFC özelliği sayesinde otomatik olarak durur. Tekrar elinize aldığınızda, çalışmaya devam eder. Bu makine ile muazzam çalışmalar yapacaksınız!

Profesyonel Geniş LCD Ekranlı Yeni Modern Tasarım

Kaş, Eyeliner, Dudak, Dövme ve Dermapen İşlemleri İçin Tasarlanmış Yeni Teknoloji Akıllı Bir Cihazdır

DC Sessiz Motor 10 Seviye Hız Ayarı

Yeni Nesil Kartuşlu İğneli, Kolay Sökülüp Takılır

Çelik Kasa Yeni Hafif Model Tasarım Kalem

Nano İğne Uzunluk Ayarını Kalemde Hız Ayarlarını ise Dijital Panelden Kolaylıkla Yapabilirsiniz

İnce İğne Başlıkları Sayesinde Milimetrik Çalışmalar 3D Kıl Tekniği Uygulaması Yapabilirsiniz

İğne Uzunluk: 0,25mm – 0,5mm – 0,75mm – 1mm – 1,5mm – 2mm – 2,5mm – 3mm

Full Otomatik Hafızalı Bu Akıllı Cihaz Profesyonellerin 1 Numaralı Tercihidir

İsviçre Swiss Motorlu

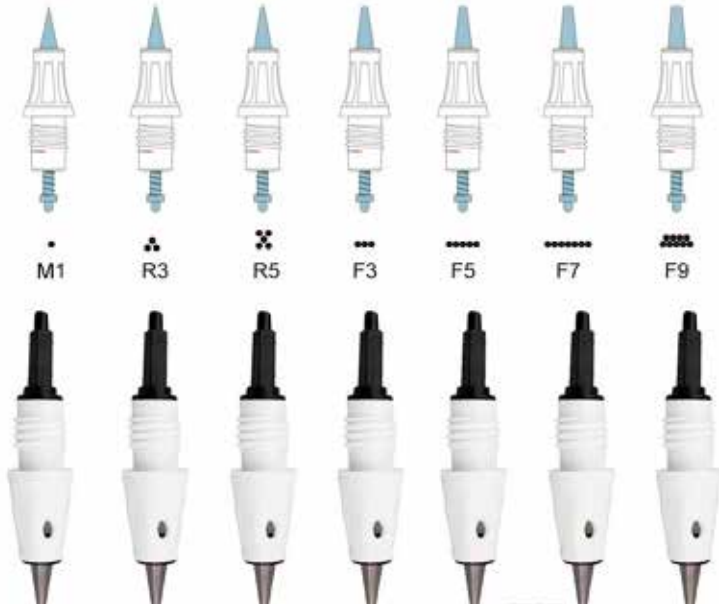

Artmex V11
MTS & PMU System



**AKILLI
TEKNOLOJİ**

2 YIL
TEKNİK
SERVİS

**BİR DEN
DAHA
FAZLASI İÇİN!**

Artmex v8®

Kalıcı Makyaj Cihazı



KİL TEKNİĞİ
Kalıcı Kaş



SCALP
Saç Simülasyonu



AREOLA
Göğüs Ucu



ÇATLAK TEDAVİ
Kamufaj



EYELİNER
Dipliner



DUDAK
3D Effect



DERMAPEN
Mezoterapi



PUDRALAMA
Kalıcı Kaş

Artmex v8 Kalıcı Makyaj Cihazı, 2 Adet kalem aynı anda bağlanabilir ve ayrı hızlarda çalışabilir.İğne uzunluk ayarları kalem üzerinden hız ayarları ise ayarları dijital ekranından kolaylıkla kontrol edilmektedir.Kaleminin eşsiz tasarımı sayesinde uygulama sırasında rahatça uygulama yapılmaktadır.Daha önce ayarlanan modlarda çalıştırma özelliği vardır. Örneğin: iğne frekansı, kaş, eyeliner, dudak vs.Dijital Ekran 9 Kademe Hız Ayarı

Artmex V8 Kalıcı Makyaj Cihazı Kıl Tekniği Cihazı 7 inç HD renkli ve dokunmatik ekranlıKaş, Eyeliner/Dipliner, Dudak, Göğüs (Areola), Dövme, Saç Simülasyonu, Bb Glow Kalıcı Fondöten ve Dermapen işlemleri için tasarlanmış yeni teknolojiArtmex serisinin en güçlü ve yeni tasarım cihazlarındanandırHem panel üzerinden çalıştırıp durdurabildiğiniz kalemleri aynı zamanda panelin yanındaki yuvalarına koyduğunuzda NFC özelliği sayesinde otomatik olarak durur, tekrar elinize aldığınızda, çalışmaya devam eder 2 kalem aynı anda ve ayrı hızlarda çalışabilir özelliğiyle oldukça başarılıdırİğne uzunluk ayarları kalem üzerinden hız ayarları ise dijital ekranından kolaylıkla kontrol edilmektedirince iğne başlıkları sayesinde milimetrik çalışmalar 3D kıl tekniği uygulaması yapabilirsiniz Aynı zamanda nano başlık iğnesi ile Bb Glow Kalıcı Fondöten uygulamalarıda yapılabilir

İğne Uzunluk: 0.25mm – 0.5mm – 0.75mm – 1mm – 1.5mm – 2mm – 2.5mm – 3mmUcu hassas ayar yapabilme özelliğine sahiptir Kalemin eşsiz tasarımı sayesinde uygulama kolay ve rahat yapılmaktadırAlman Sessiz motor, 10 seviye hız ayarlıYeni nesil kartuşlu iğneli, kolay sökölüp takılırÇelik kasa, güçlü motor, yeni hafif model, sessiz akıllı tasarım kalemleriProfesyonel kullanım

Artmex V8
MTS & PMU System

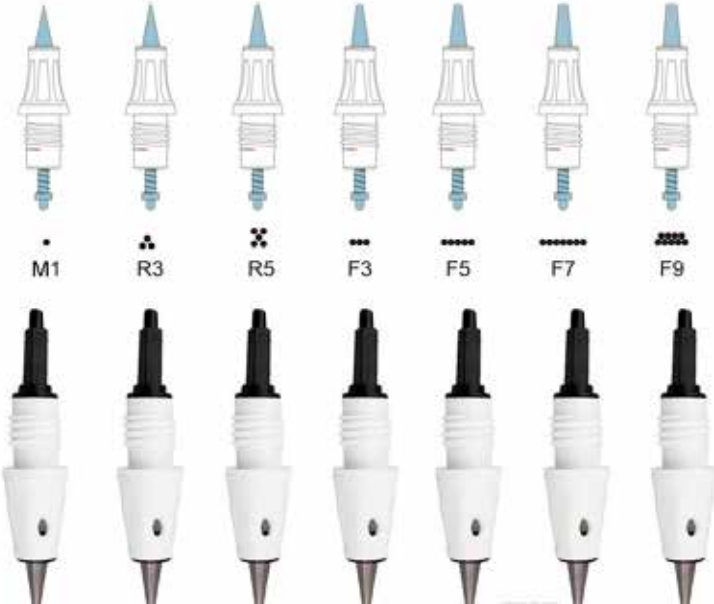



Ask Tattoo® Kalıcı Makyaj Cihazı

ASK TATTOO Kalıcı Makyaj Cihazı minimum titreme ile çalışır ve dokunmatik kontrol paneli, akıllı otomatik start ve stop özelliği ile kullanımınızı kolaylaştırır. Titanyum kartuş iğneleri, kalıcı makyaj işlemlerinde daha yüksek hassasiyet ve sonuçlar elde etmenizi sağlar. Bu özellikler, işletmenizin müşteri memnuniyetini artırmaya yardımcı olur. Ask Tattoo kalıcı makyaj cihazı, Deep Liner, eyeliner, dudak renklendirme, kıl tekniği, pudralama ve küçük dövme uygulamalarında kullanıma uygun bir cihazdır. Cihazın çok yönlü yapısı, güzellik merkezlerinin müşterilerine çeşitli hizmetler sunmalarını sağlar. Cihazın profesyonel kullanıma uygun tasarımı, işletmenizin daha verimli bir şekilde çalışmasını sağlar. Ask Tattoo kalıcı makyaj cihazı, güzellik merkezlerinin müşterilerine yüksek kaliteli hizmetler sunmalarını sağlayacak bir araçtır. Cihazın kaliteli malzemelerden üretilmiş olması, uzun ömürlü kullanım sağlar. Profesyonel kullanıma uygun özellikleri, güzellik merkezlerinin işlerini daha da geliştirmelerine olanak tanır.



Ask Tattoo Kalıcı Makyaj Cihazı, güzellik merkezlerinin ihtiyaçlarını karşılamak için tasarlanmış bir cihazdır. Cihazın en önemli özelliklerinden biri, ergonomik tasarımıdır. Cihazın ince ve hafif yapısı, profesyonellerin uzun süreli kullanımda bile rahatlıkla kullanmalarına olanak tanır. Taşıma çantası, cihazın güvenli bir şekilde taşınmasını sağlar. Cihazın kalıcı makyaj işlemlerindeki güçlü performansı, Alman motoru ve 50000 devir/dk hızı sayesinde elde edilir. Bu sayede, müşterilerinizin beklentilerini en yüksek seviyede karşılayabilirsiniz. Cihaz, 220V veya USB ile hızlı bir şekilde şarj edilebilir. Bu sayede, işletmenizin sürekliliği sağlanır.



Neden MissMedikal?



Videolar & Protokoller



Sosyal Medya Desteđi



Esnek Ödeme Kolaylıđı



2 Yıl Garanti



Birebir Eđitim

Danışanlarınızın Avantajları

Anında Görsel Sonuçlar
Uygulama'dan sonra

Güvenli ve Etkili Teknolojiler
Sorunsuz ve kesintisiz

Müşterilere Zaman Kazandırır
Her Uygulama yaklaşık 15-20 dakika sürer



Müşterimizin Avantajları

Yatırımınızın Hızlı Geri Dönüşü
ve istikrarlı gelir kaynađı

Ücretsiz Birebir Eđitim
Uzman Eđitmenimiz tarafından
birebir cihaz eđitimi

24 Ay Garanti
ve ömür boyu müşteri desteđi

Hediye Sistemi Nedir?

200.000 – 250.000 ₺ Toplam Siparişlerinizde Kurumsal Kimlik Tasarımları Hediye (Kartvizit, Broşür, Magnet, Kalem)

250.000 – 300.000 ₺ Toplam Siparişlerinizde Müşteri Yönetimi (Randevu – Muhasebe) Yazılımı 2 Yıl Hediye

300.000 – 450.000 ₺ Toplam Siparişlerinizde Sosyal Medya Yönetimi Paketi 2 Ay Boyunca Hediye

330.000 – 380.000 ₺ Toplam Siparişlerinizde Web Site Yazılımı Hediye

470.000 – 500.000 ₺ Toplam Siparişlerinizde Sosyal Medya Reklam Hizmeti Hediye (Reklam Bütçesi)

500.000 – 630.000 ₺ Toplam Siparişlerinizde Tanıtım Filmi Hediye

650.000 – 670.000 ₺ Toplam Siparişlerinizde 10.000 ₺ Değerindeki 2 Adet İpek Kirpik Seti – 5 Adet KMC Pigment Hediye

MissMedikal'ın avantajlarını keşfedin.

*Hediyelerimiz %50 Peşin Ödemelerde Geçerlidir.

MİSSMEDİKAL AİLESİNE HOŞGELDİNİZ

Artık alanında uzman kadrosu ve profesyonel yönetim sistemiyle, siz de sizinle birlikte para kazanmaktan mutluluk duyacak bir ailenin yeni üyesi oldunuz. Uzman bir ekip ile çalışmanın rahatlığına alışacak, sistemi, cihazları, kalitesi, fiyatları ve yüksek kar marjı ile verdiğiniz her hizmetten ayrı bir mutluluk duyacaksınız.

Ama bir konuda sizi uyarmak isteriz; Rahatlık, mutluluk ve en önemlisi de prestij bağımlılık yapar, bir daha bizden kopamayacaksınız...

Hadi başlayalım...

Danışanlarınızın Avantajları

Anında Görsel Sonuçlar
Uygulama'dan sonra

Güvenli ve Etkili Teknolojiler
Sorunsuz ve kesintisiz

Müşterilere Zaman Kazandırır
Her Uygulama yaklaşık 15-20 dakika sürer



Müşterimizin Avantajları

Yatırımınızın Hızlı Geri Dönüşü
ve istikrarlı gelir kaynağı

Ücretsiz Birebir Eğitim
Uzman Eğitimci tarafından
birebir cihaz eğitimi

24 Ay Garanti
ve ömür boyu müşteri desteği



MISS

Medikal

Mediikal

& Estetik



Tabure Amortisörlü Yıldız Ayaklı



Ahşap Çekmeceli Etejer



Ahşap Camlı Etejer



Cilt Bakım Koltuğu Ema Tipi



3 Motorlu Saç Ekim koltuğu



Sedye



3KW Güç Kaynağı

Online UPS'ler özellikle bilgisayarlar ve diğer hassas cihazlar için en uygun seçimdir. Bu tür UPS'ler hassas cihazlarınızı şebekeden tamamen izole eder, şebekedeki elektrikle akülerini şarj eder ve çeşitli filtreler yardımıyla bağlı olan hassas cihazlarınızı besler. Sonuç olarak, şebekede meydana gelebilecek tüm istenmedik durumlar online UPS tarafından filtrelenir ve hassas cihazlarınız temiz enerji ile beslenir.



6KW Güç Kaynağı

Online UPS'ler özellikle bilgisayarlar ve diğer hassas cihazlar için en uygun seçimdir. Bu tür UPS'ler hassas cihazlarınızı şebekeden tamamen izole eder, şebekedeki elektrikle akülerini şarj eder ve çeşitli filtreler yardımıyla bağlı olan hassas cihazlarınızı besler. Sonuç olarak, şebekede meydana gelebilecek tüm istenmedik durumlar online UPS tarafından filtrelenir ve hassas cihazlarınız temiz enerji ile beslenir.





Yeşilkent, Fi Tower Sitesi, 2021. Sk. F1 Blok No:16B İç Kapı No: 2, 34515 Esenyurt/İstanbul
0850 308 73 40 - info@missmedikal.com.tr www.missmedikal.com.tr